



institut für management & marketing

HÖRERINNENBEFRAGUNG SÜDDEUTSCHLAND „Antenne Vorarlberg“

Oktober 2019



INHALTSVERZEICHNIS

VORWORT:	4
DEMOGRAFISCHE DATEN:	5
GESCHLECHT:	5
ALTER:	6
BERUF:	7
SCHULBILDUNG:	8
ORT:	9
FRAGE 1	
WELCHE DER FOLGENDEN RADIOSENDER KENNEN SIE ZUMINDEST DEM NAMEN NACH?	11
1.1 ANTENNE VORARLBERG	11
1.2 RADIO VORARLBERG	15
1.3 Ö3	19
1.4 ANTENNE BAYERN	23
1.5 RADIO 7	27
1.6 RSA	31
1.7 MITTELWERTVERGLEICH	35
1.8 ZEITREIHENANALYSE 2002-2019	36
FRAGE 2	
WELCHES IST IHR DERZEITIGER LIEBLINGSRADIOSENDER?	37
2.1 LIEBLINGSRADIOSENDER	37
2.2 ZEITREIHENANALYSE 2011-2019	39
FRAGE 3	
WELCHEN RADIOSENDER HABEN SIE IN DEN LETZTEN 7 TAGEN MINDESTENS EINMAL GEHÖRT?	41
3.1 ANTENNE VORARLBERG	41
3.2 RADIO VORARLBERG	45
3.3 Ö3	49
3.4 ANTENNE BAYERN	53
3.5 RADIO 7	57
3.6 RSA	61
3.7 MITTELWERTVERGLEICH	65
3.8 ZEITREIHENANALYSE 2002-2019	66

FRAGE 4

WELCHEN RADIOSENDER HABEN SIE GESTERN MINDESTENS EINMAL GEHÖRT? 67

4.1 ANTENNE VORARLBERG	67
4.2 RADIO VORARLBERG	71
4.3 Ö3	75
4.4 ANTENNE BAYERN	79
4.5 RADIO 7	83
4.6 RSA	87
4.7 MITTELWERTVERGLEICH	91
4.8 ZEITREIHENANALYSE 2002 - 2019	92

FRAGE 5 (NUR FÜR HÖRERINNEN, DIE GESTERN „ANTENNE VORARLBERG GEHÖRT HABEN)

WELCHES IST DER HAUPTGRUND, DASS SIE DEN RADIOSENDER „ANTENNE VORARLBERG“ HÖREN?..... 93

VORWORT:

Das Unternehmen Dr. Auer – Institut für Management & Marketing, Lustenau, führte für die Vorarlberger Regionalradio GmbH „Antenne Vorarlberg“ Ende Sommer 2019 einen Reichweitentest in Süddeutschland durch. Die Stichprobengröße belief sich auf 300 ProbandInnen. Die Stichprobe wurde per Zufallsauswahl, mit Quotenvorgabe, gezogen und die ProbandInnen telefonisch befragt. Der Untersuchungszeitraum erstreckte sich auf die letzte Woche im August 2019 und die ersten zwei Wochen im September 2019.

Die ProbandInnen wurden zu der Bekanntheit verschiedener Radiosender, zu ihrem Lieblingsradiosender, welchen Radiosender sie in den letzten sieben Tagen und welchen sie am Vortag gehört haben, befragt. Zum Schluss wollte man von den Befragten, die gestern „Antenne Vorarlberg“ gehört haben, wissen, welches der Hauptgrund ist, dass sie diesen Radiosender hören.

DEMOGRAFISCHE DATEN:

GESCHLECHT:

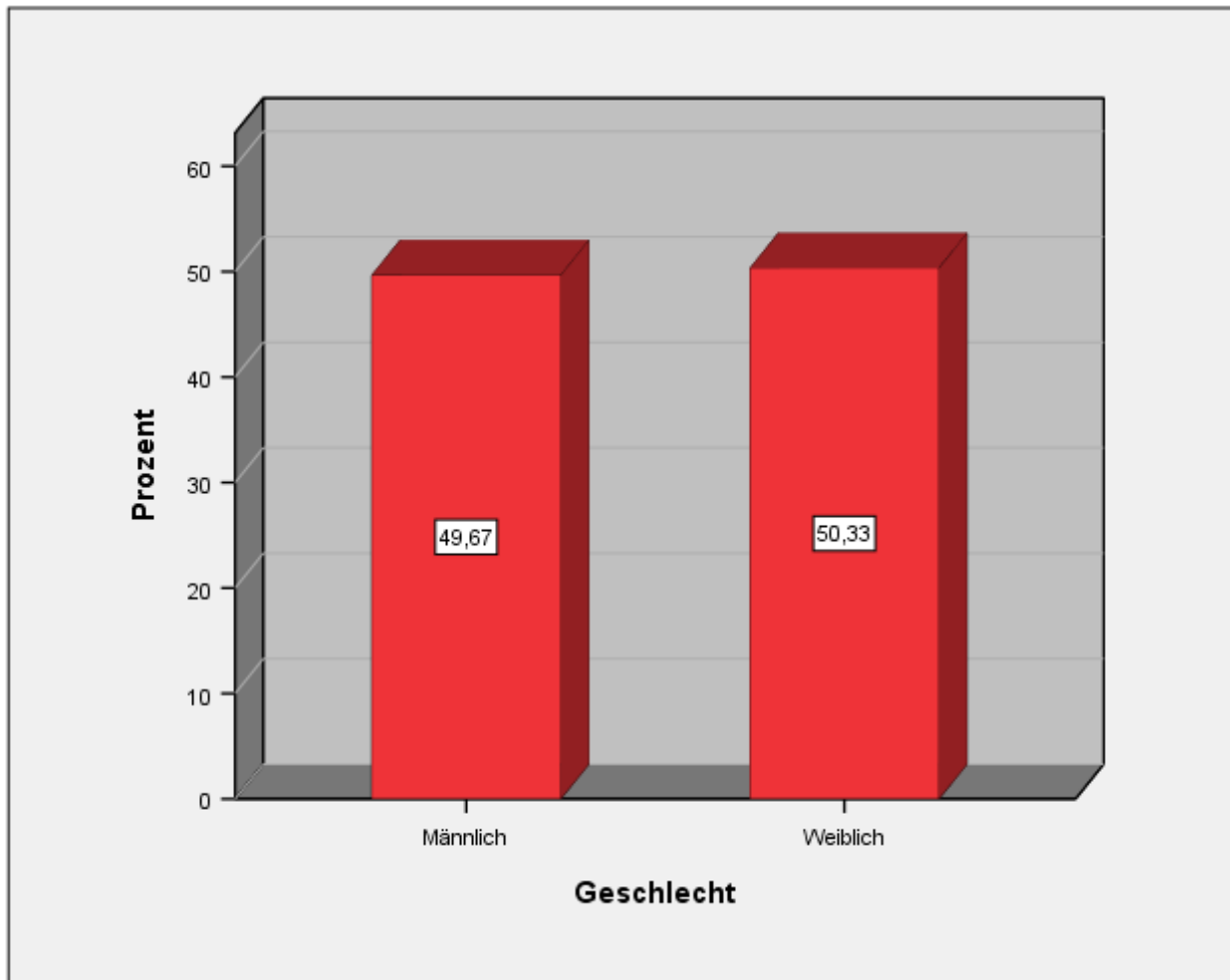

Geschlecht			
		Häufigkeit	Prozente
Gültig	Männlich	149	49,67
	Weiblich	151	50,33
	Gesamt	300	100,00

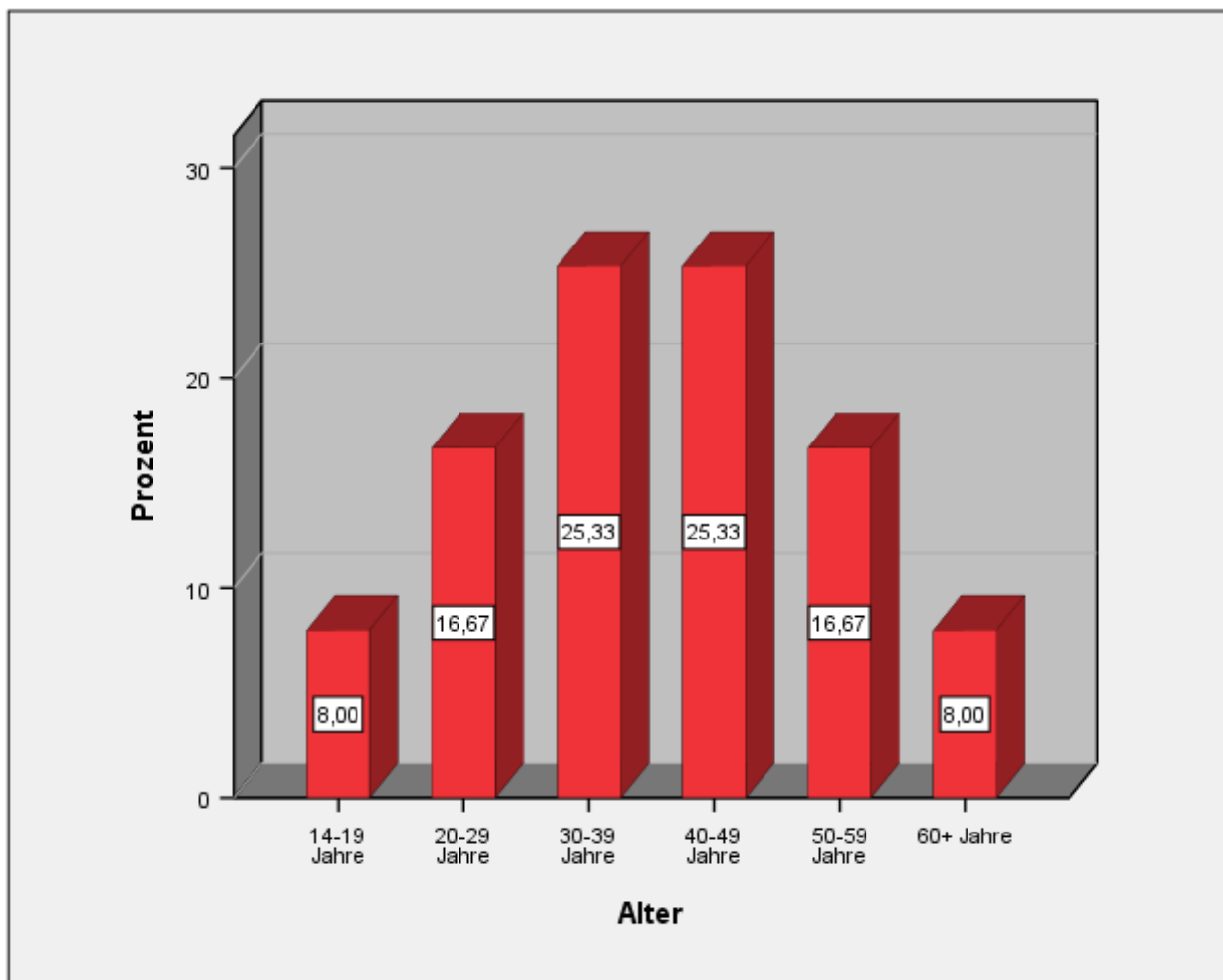
ALTER:

Alter			
		Häufigkeit	Prozente
Gültig	14 – 19 Jahre	24	8,00
	20 – 29 Jahre	50	16,67
	30 – 39 Jahre	76	25,33
	40 – 49 Jahre	76	25,33
	50 – 59 Jahre	50	16,67
	60 + Jahre	24	8,00
	Gesamt		300

BERUF:

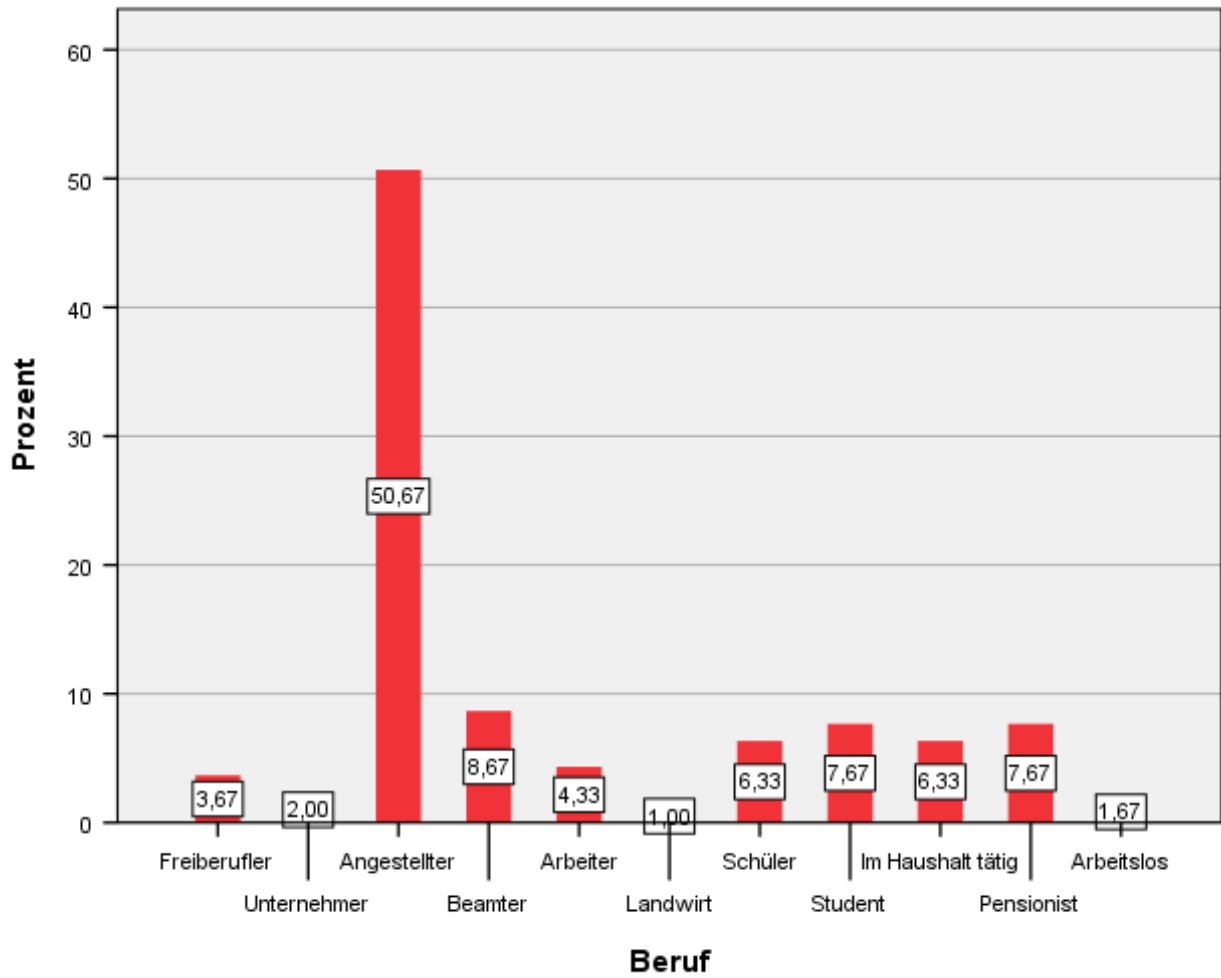

Beruf		Häufigkeit	Prozente
Gültig	Freiberufler (Arzt, Architekt, Anwalt, etc.)	11	3,67
	Unternehmer	6	2,00
	Angestellter	152	50,67
	Beamter	26	8,67
	Arbeiter	13	4,33
	Landwirt	3	1,00
	Schüler	19	6,33
	Student	23	7,67
	Pensionist	19	6,33
	Arbeitslos	23	7,67
	Im Haushalt tätig, ohne eigenes Einkommen	5	1,67
	Gesamt	300	100,00

SCHULBILDUNG:

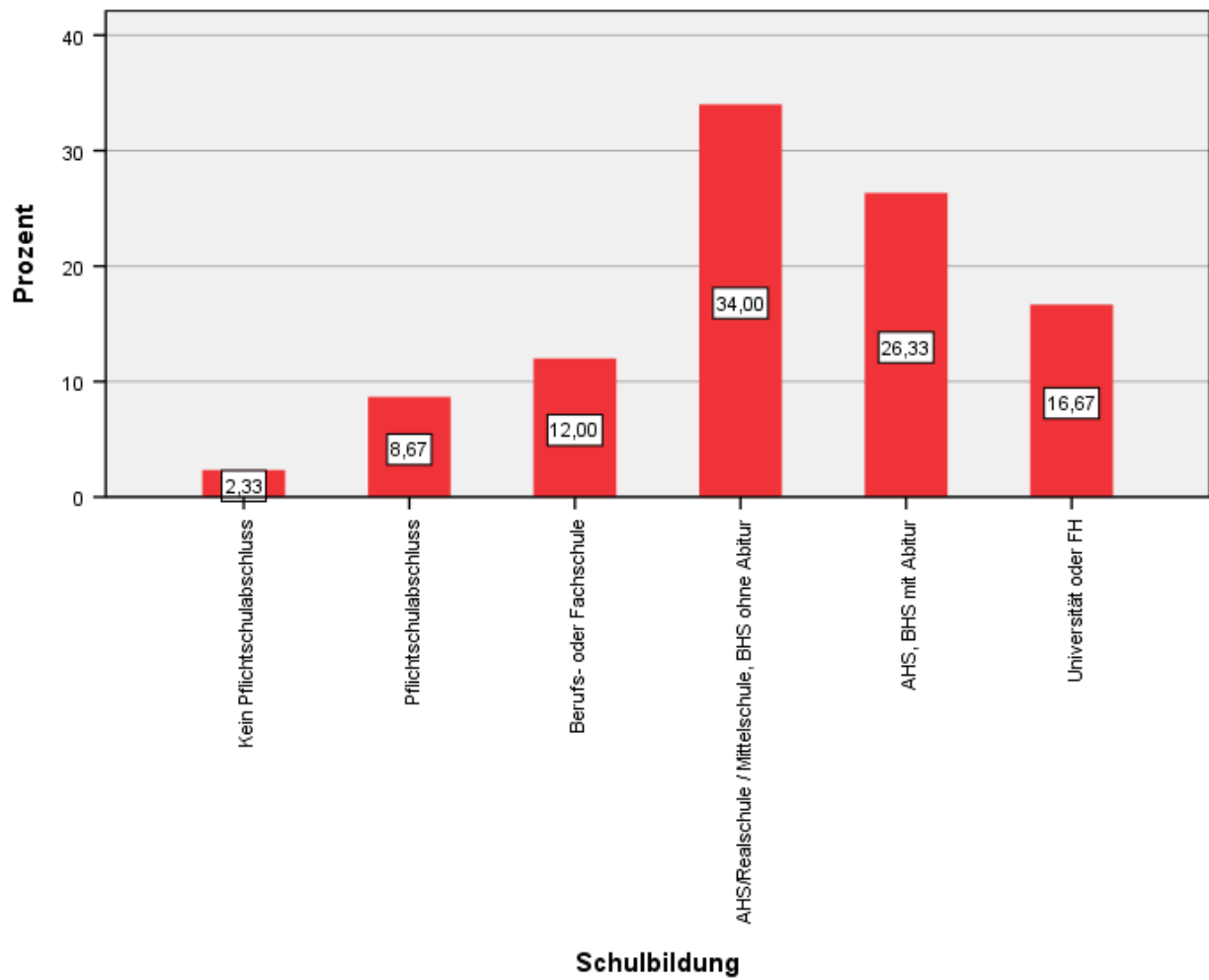

Schulbildung			Häufigkeit	Prozente
Gültig	Kein Pflichtschulabschluss		7	2,33
	Pflichtschulabschluss		26	8,67
	Berufs- oder Fachschule		36	12,00
	AHS/Realschule/Mittelschule/BHS ohne Abitur		102	34,00
	AHS, BHS mit Abitur		79	26,33
	Universität oder FH		50	16,67
	Gesamt		300	100,00

ORT:

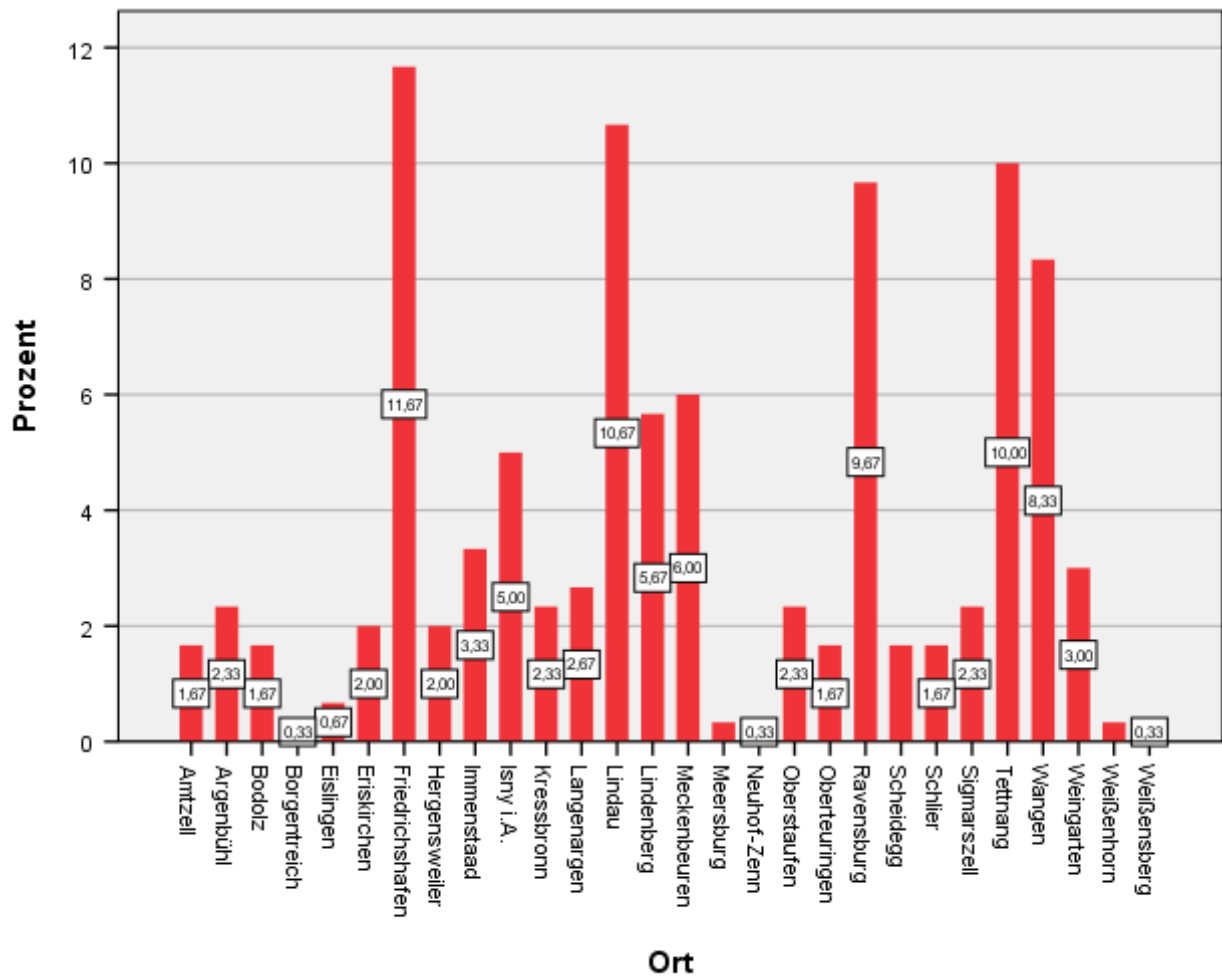

Ort		Häufigkeit	Prozente
Gültig	Amtzell	5	1,67
	Argenbühl	7	2,33
	Bodolz	5	1,67
	Borgentreich	1	0,33
	Eislingen	2	0,67
	Eriskirchen	6	2,00
	Friedrichshafen	35	11,67
	Hergensweiler	6	2,00
	Immenstaad	10	3,33
	Isny i.A.	15	5,00
	Kressbronn	7	2,33
	Langenargen	8	2,67
	Lindau	32	10,67
	Lindenberg	17	5,67
	Meckenbeuren	18	6,00
	Meersburg	1	0,33
	Neuhof-Zenn	1	0,33
	Oberstaufen	7	2,33
	Oberteuringen	5	1,67
	Ravensburg	29	9,67
	Scheidegg	5	1,67
	Schlier	5	1,67
	Sigmarszell	7	2,33
	Tett nang	30	10,00
	Wangen	25	8,33
	Weingarten	9	3,00
	Weißenhorn	1	0,33
	Weißensberg	1	0,33
	Gesamt	300	100,00

FRAGE 1

Welche der folgenden Radiosender kennen Sie zumindest **dem Namen nach**?

1.1 ANTENNE VORARLBERG

N=300

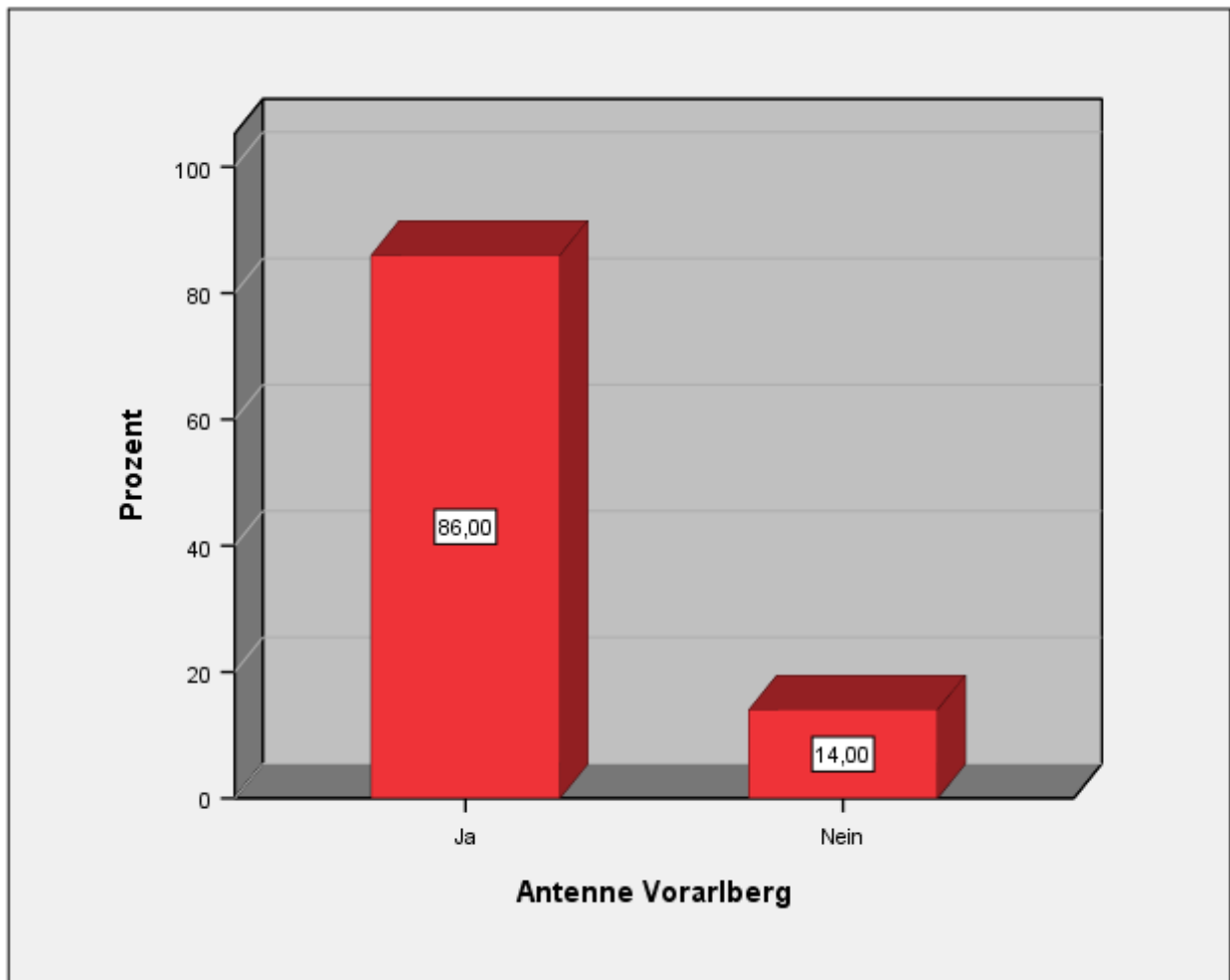

Geschlecht:

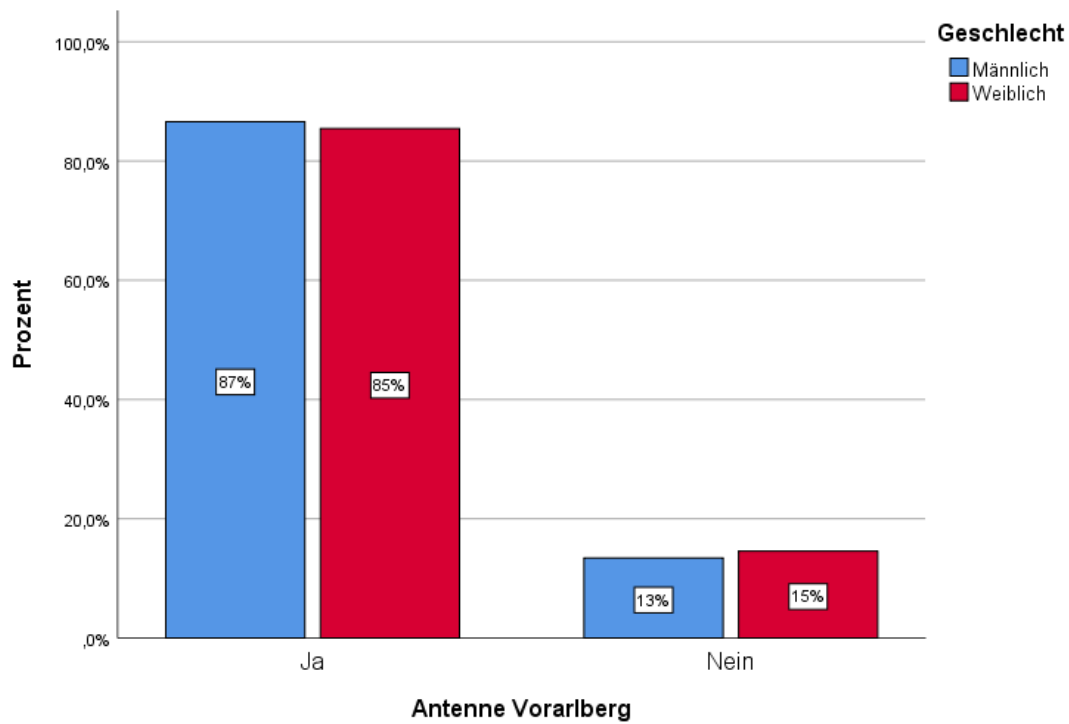

Alter:

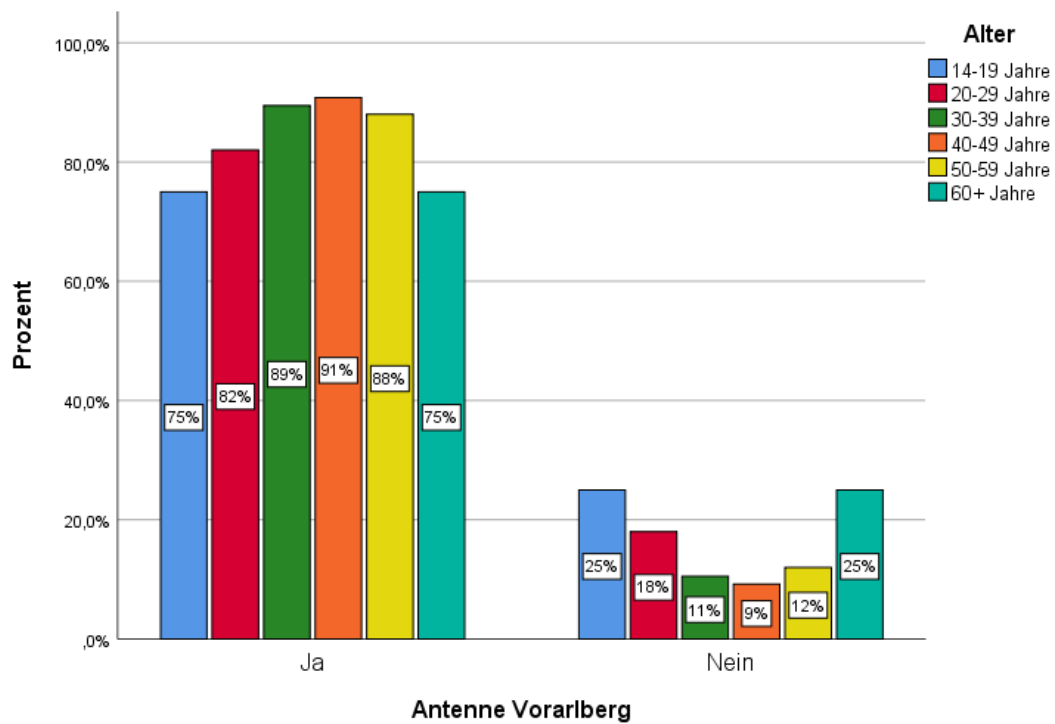

Beruf:

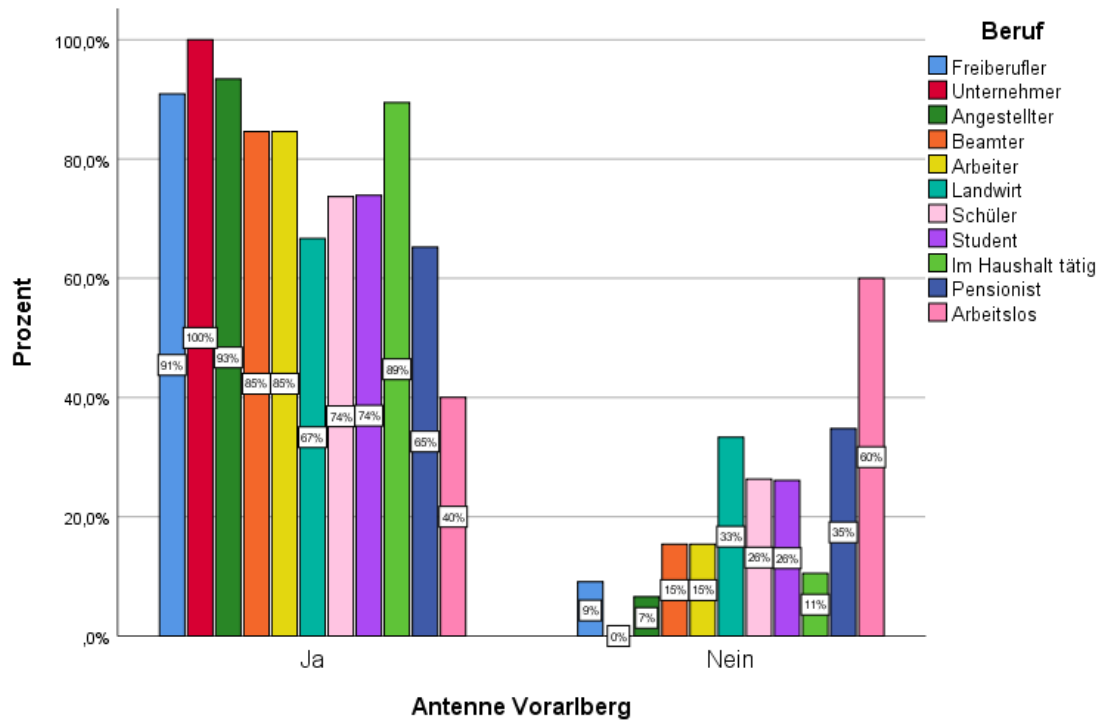

Schulbildung:

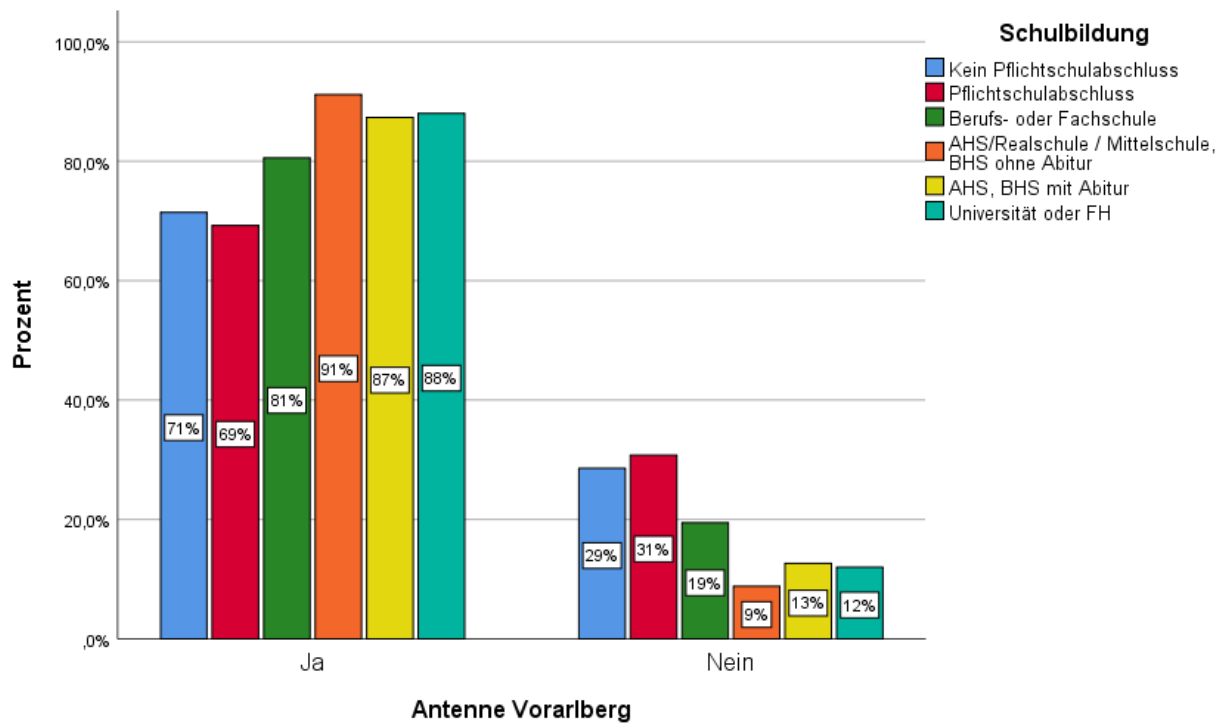

Ort:

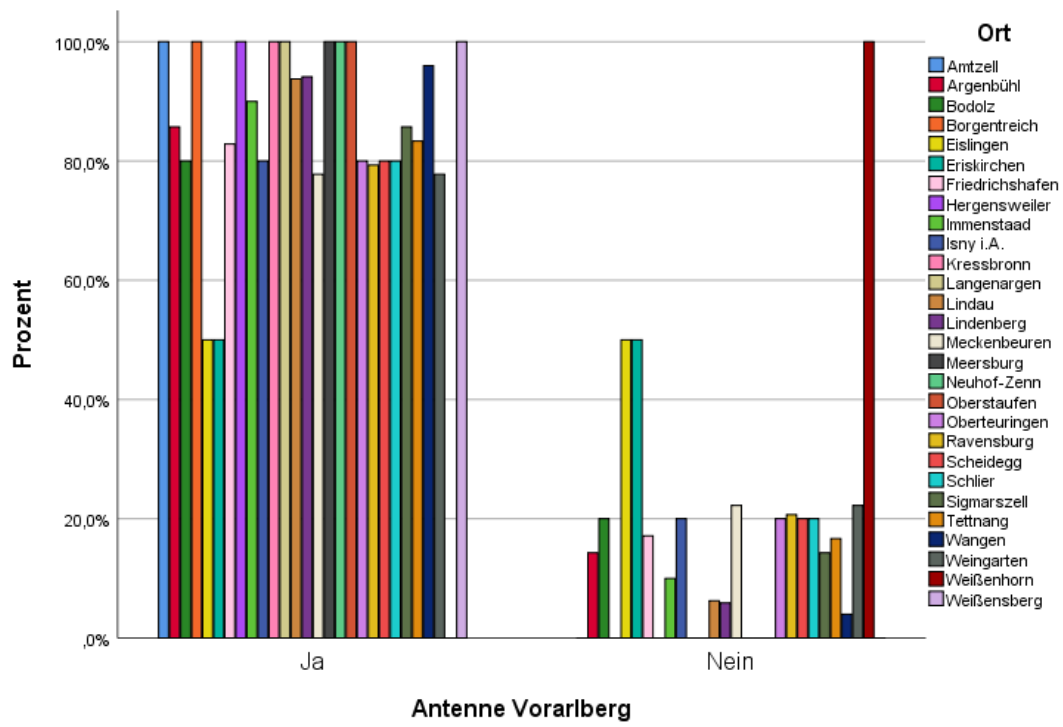

1.2 RADIO VORARLBERG

N=300

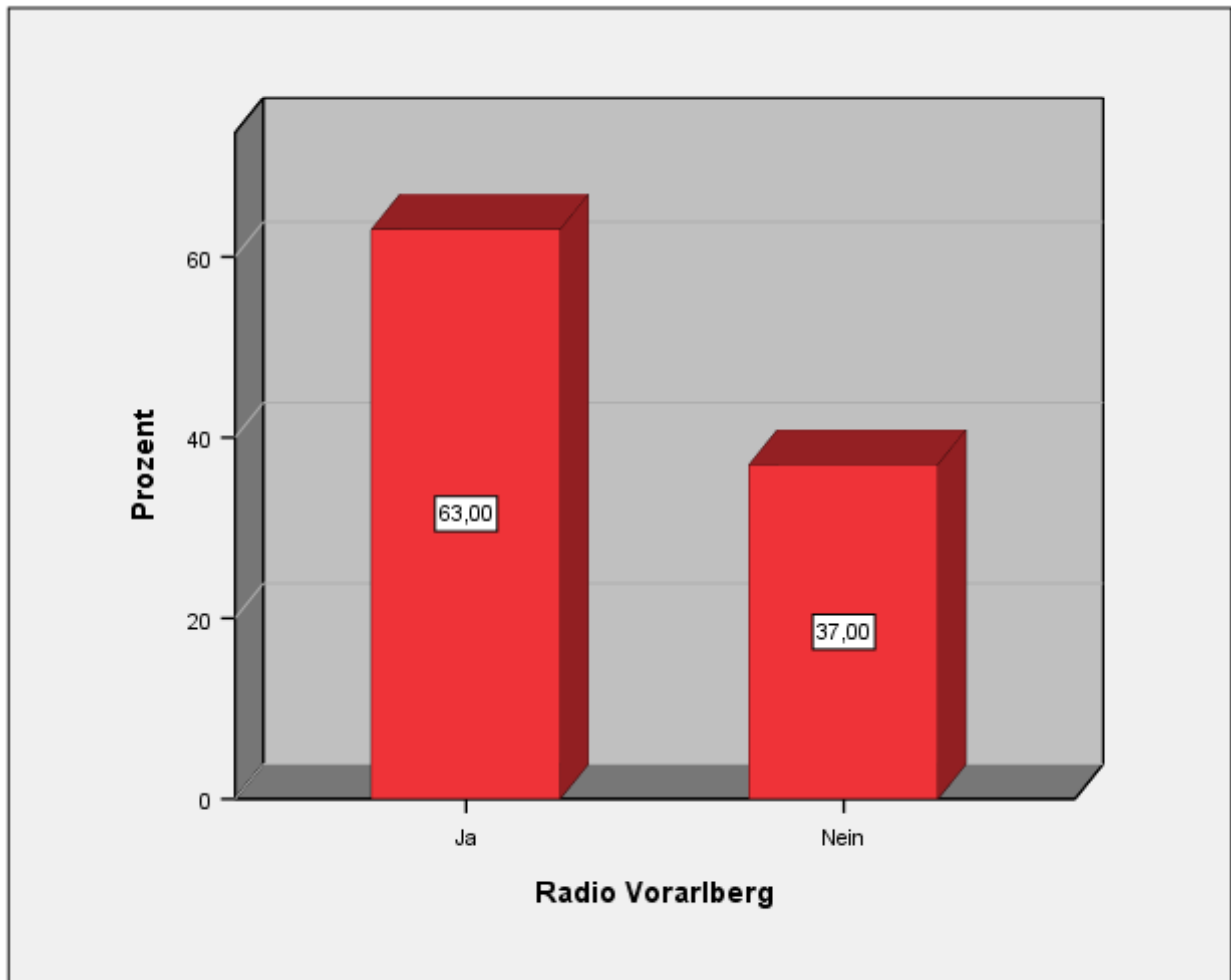

Geschlecht:

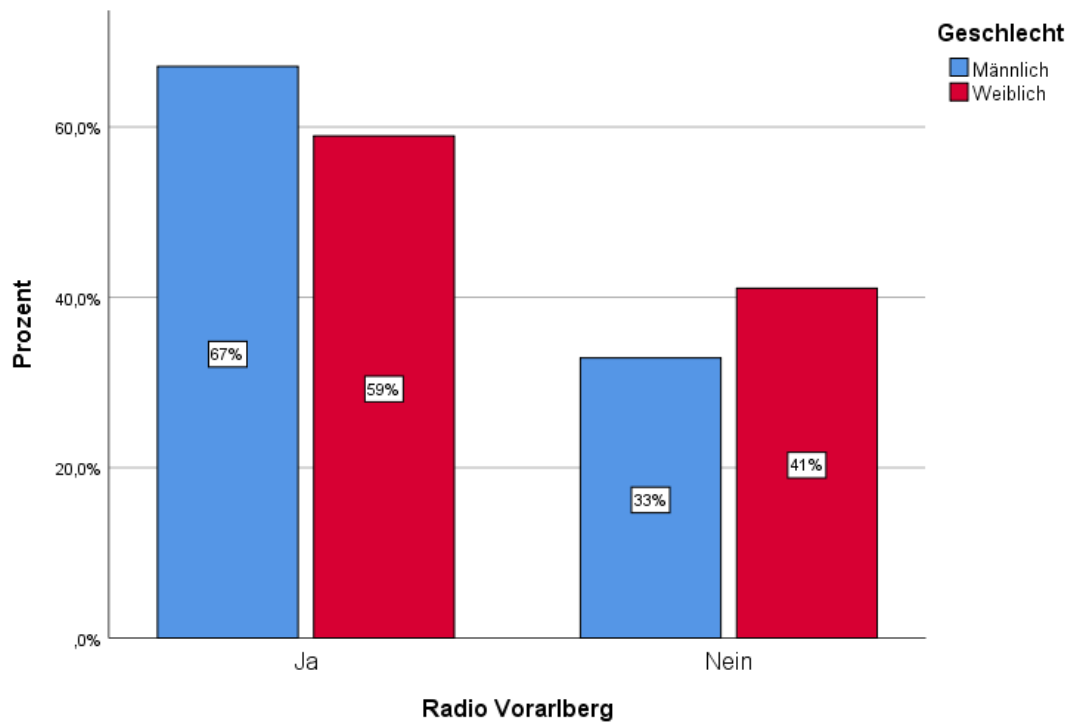

Alter:

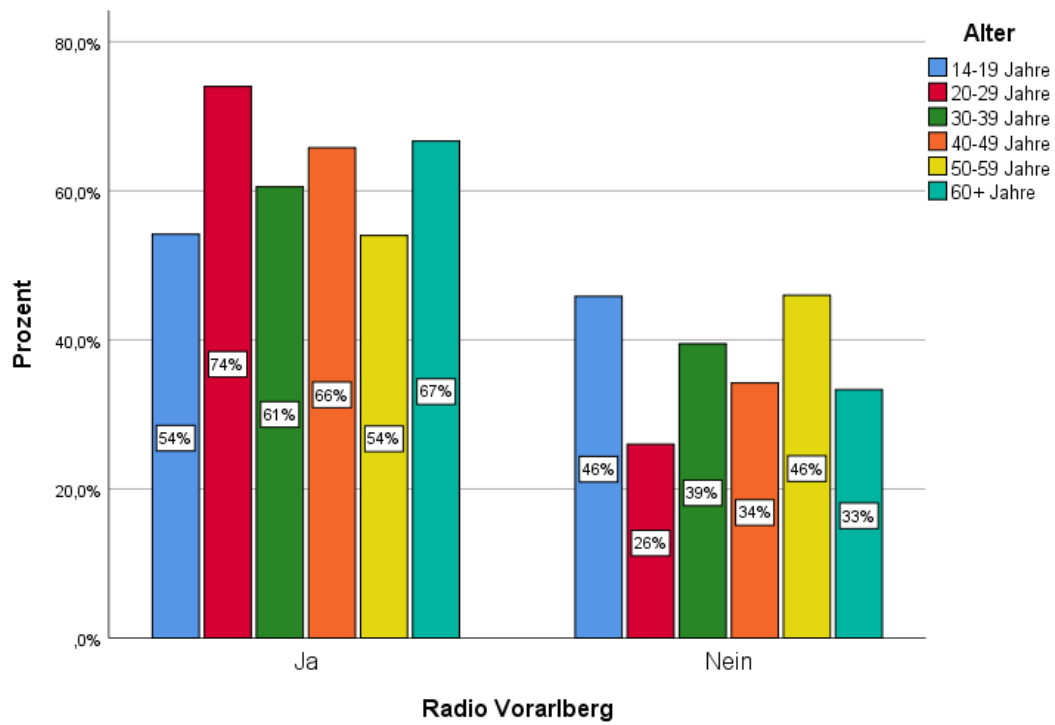

Beruf:

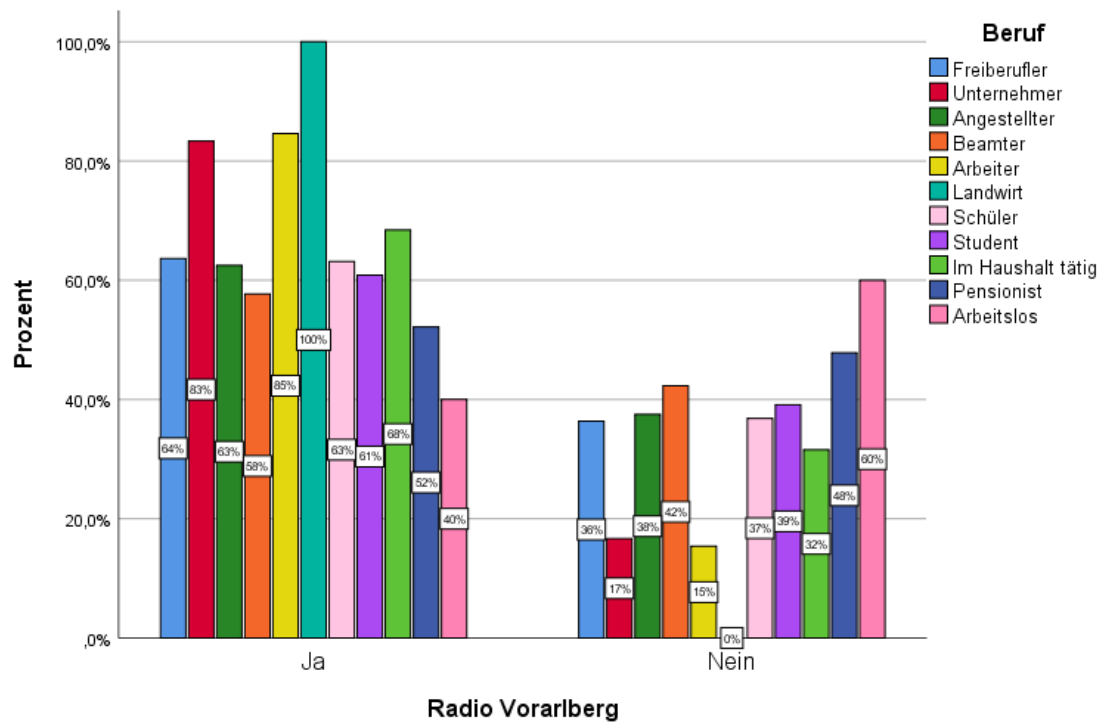

Schulbildung:

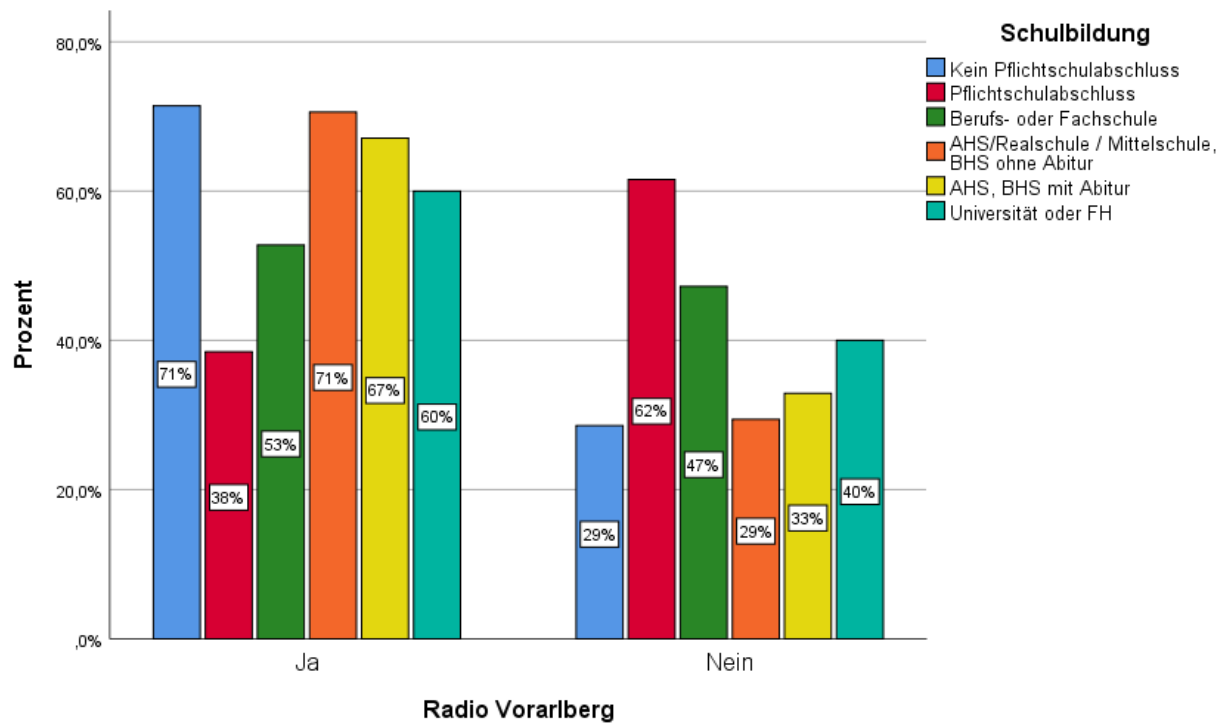

Ort:

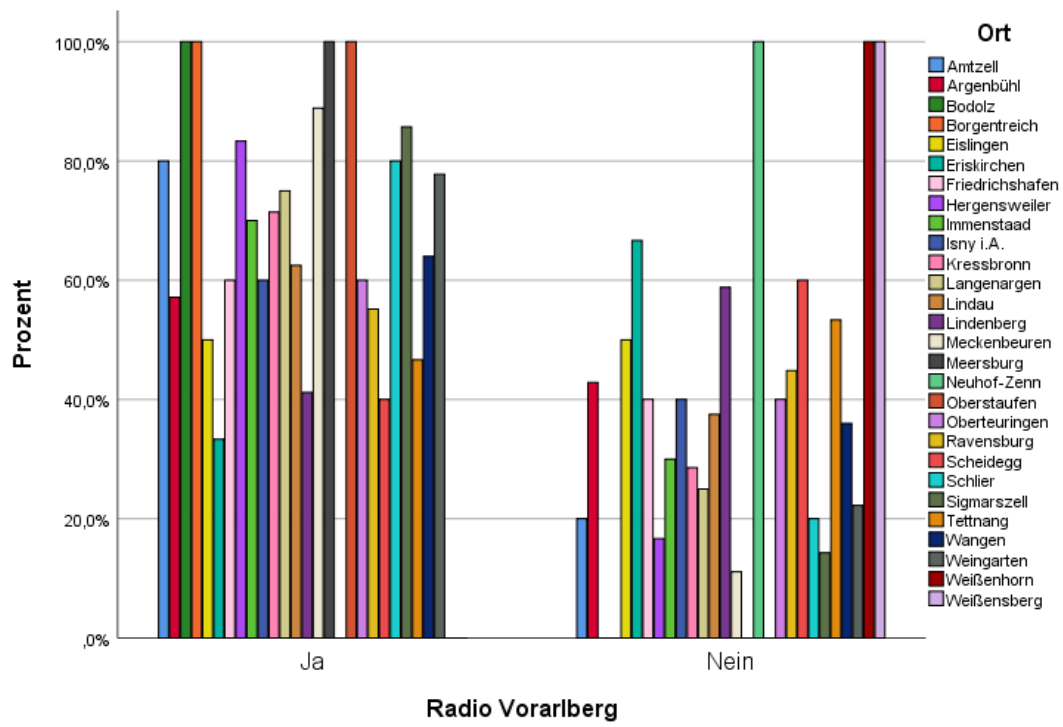

1.3 Ö3

N=300

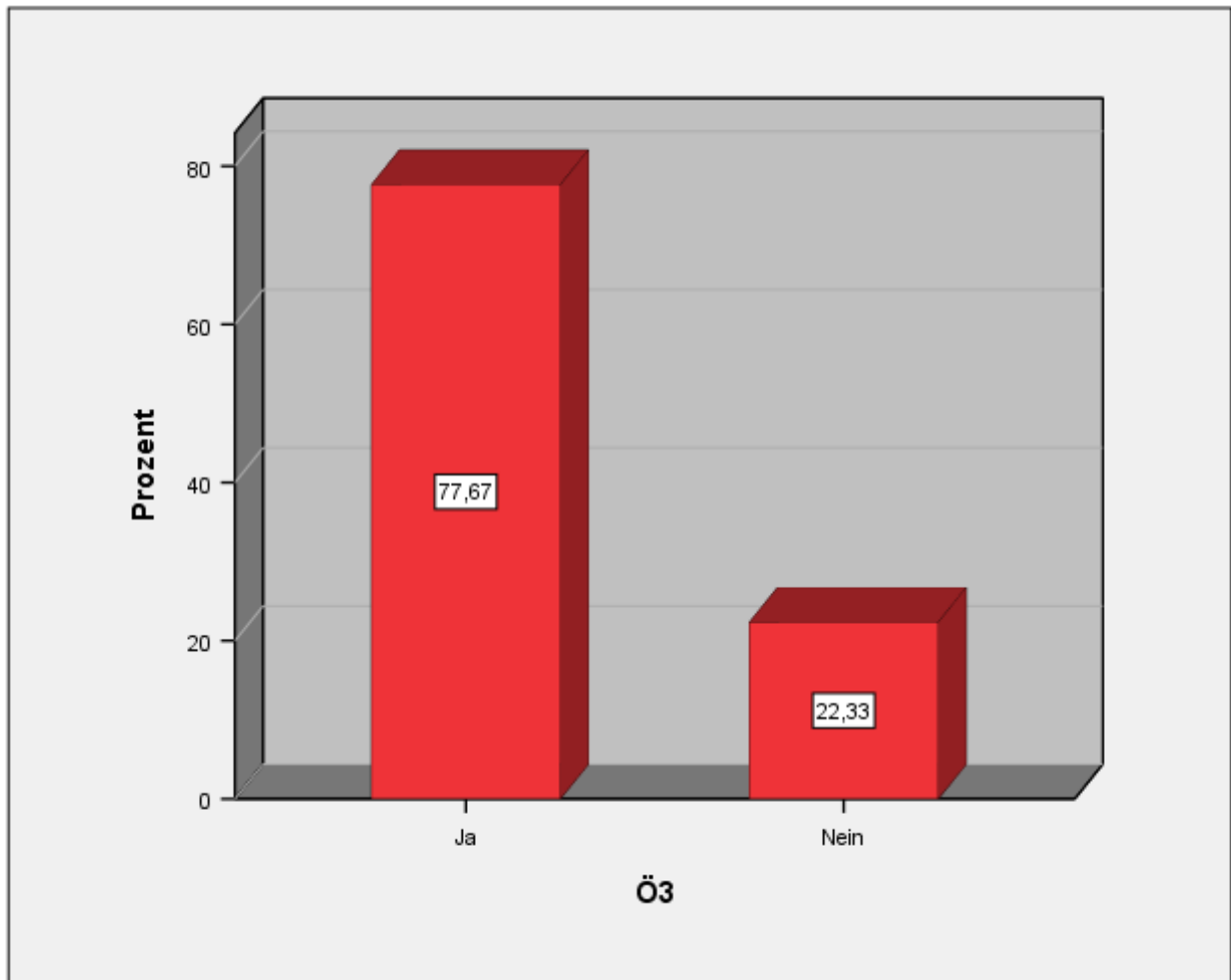

Geschlecht:

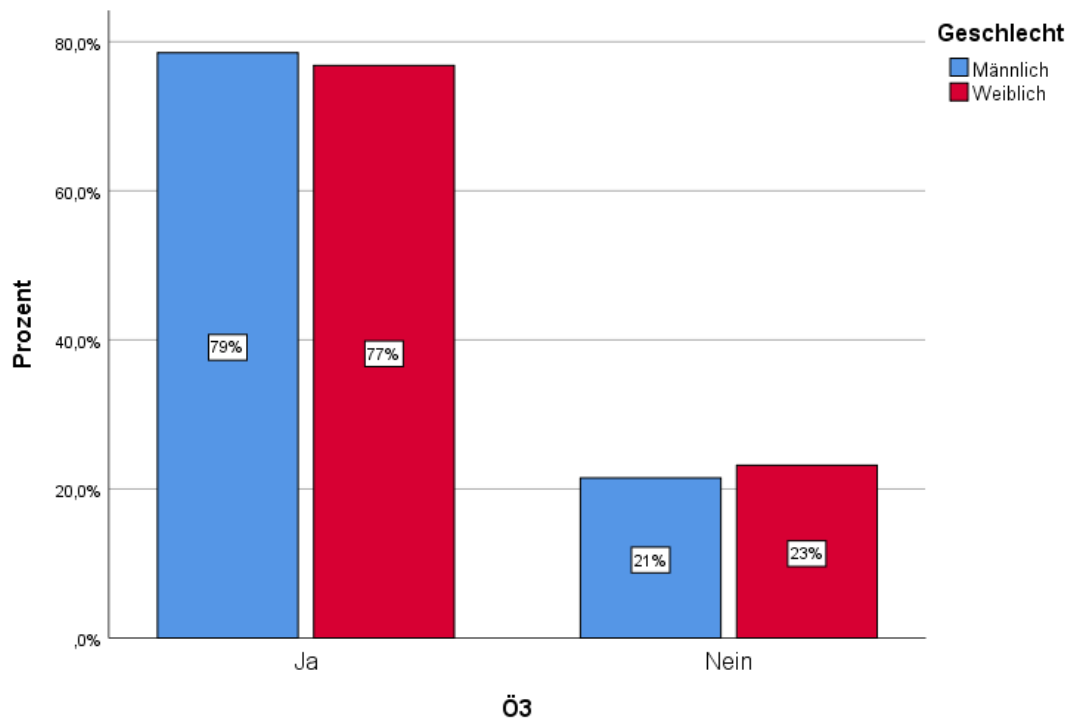

Alter:

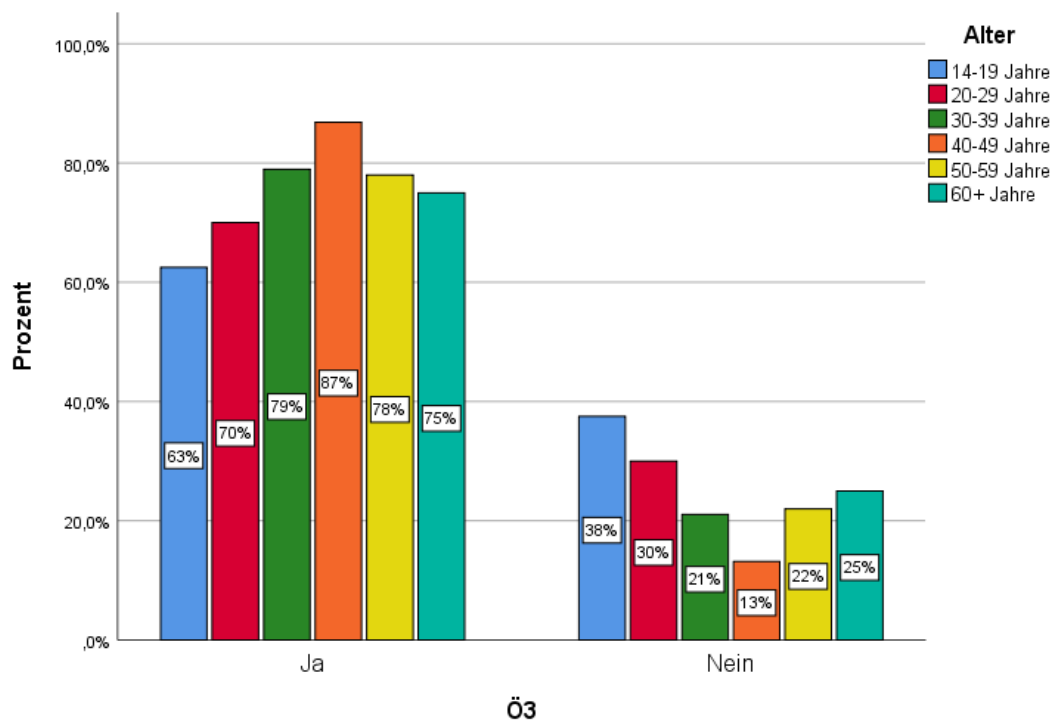

Beruf:

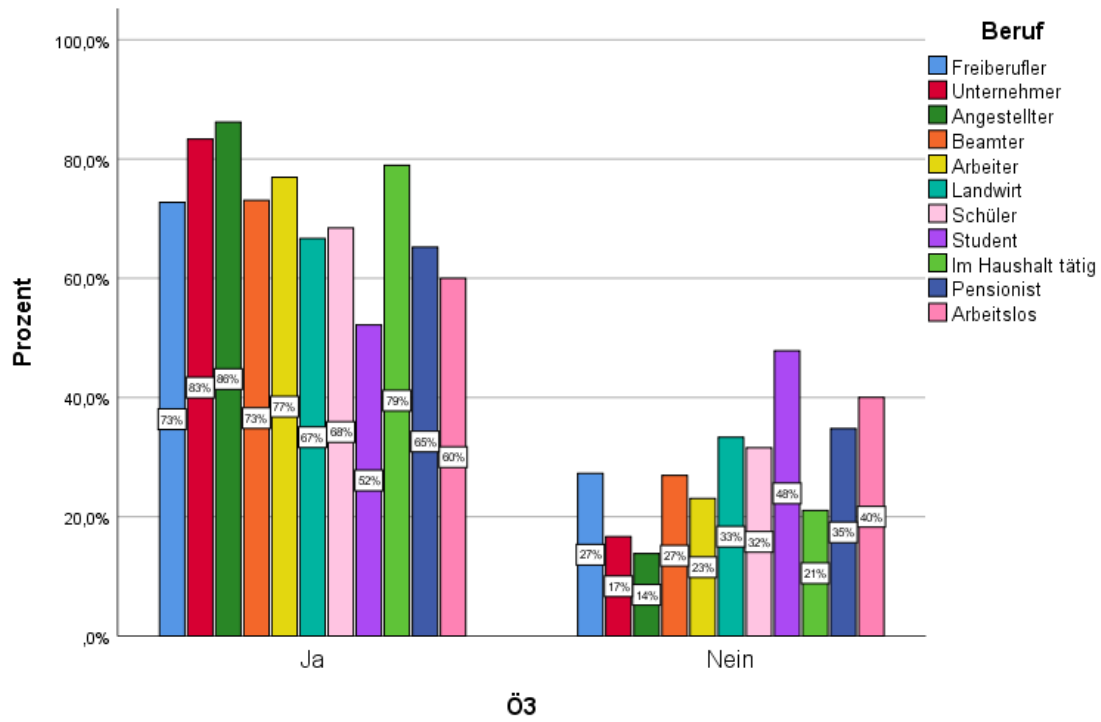

Schulbildung:

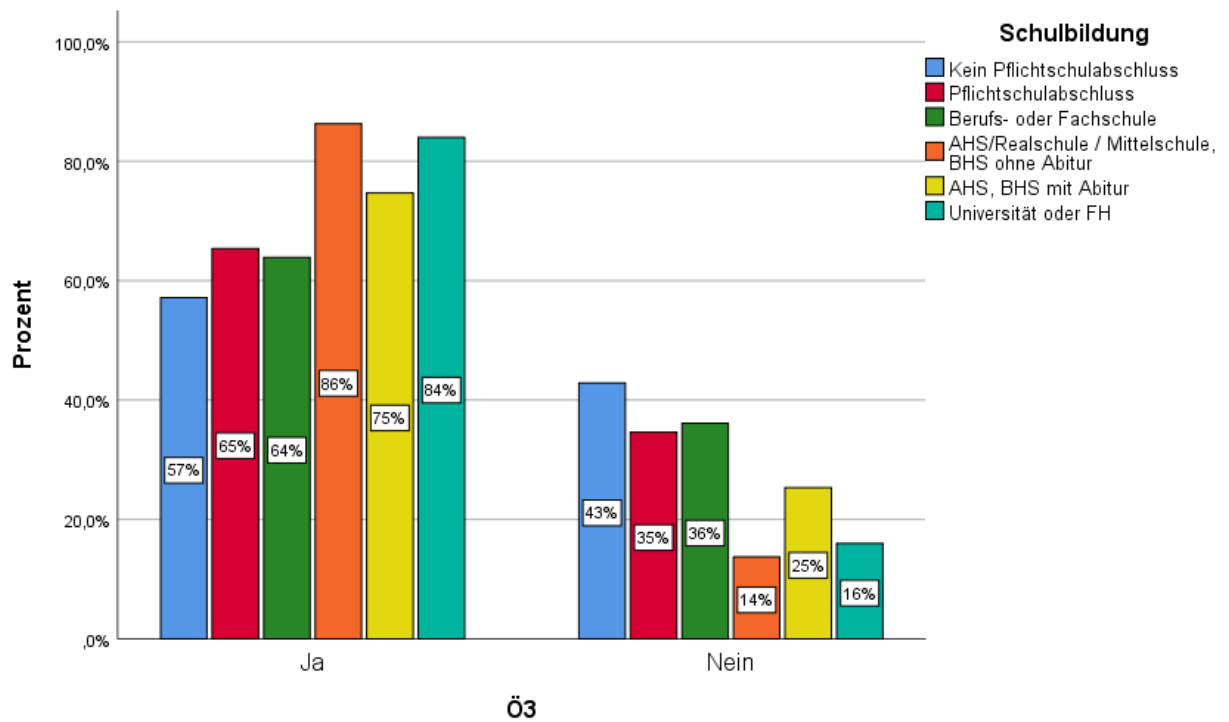

Ort:

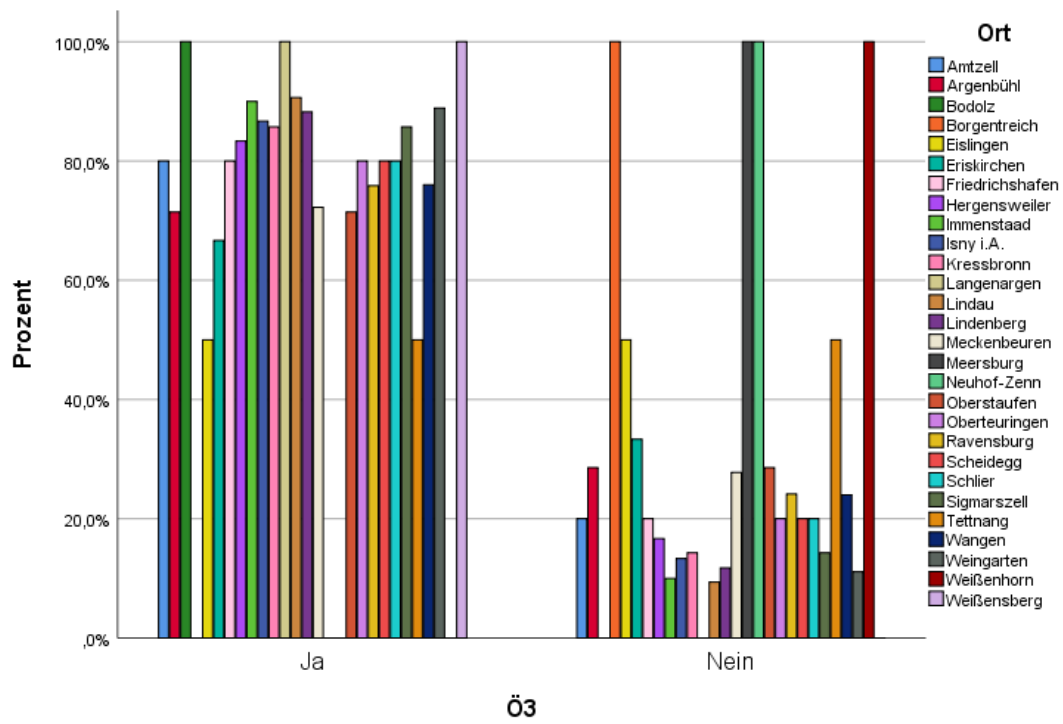

1.4 ANTENNE BAYERN

N=300

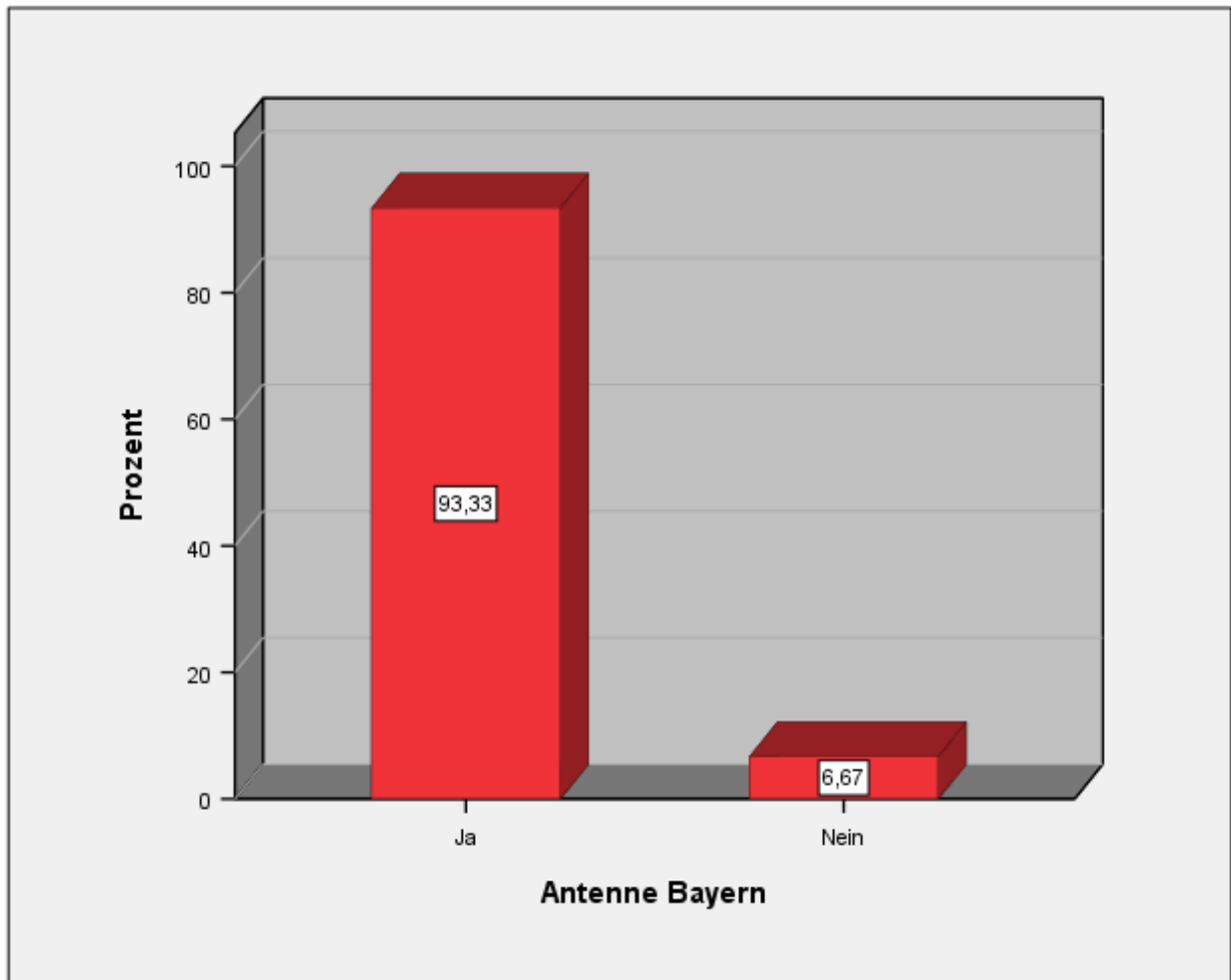

Geschlecht:

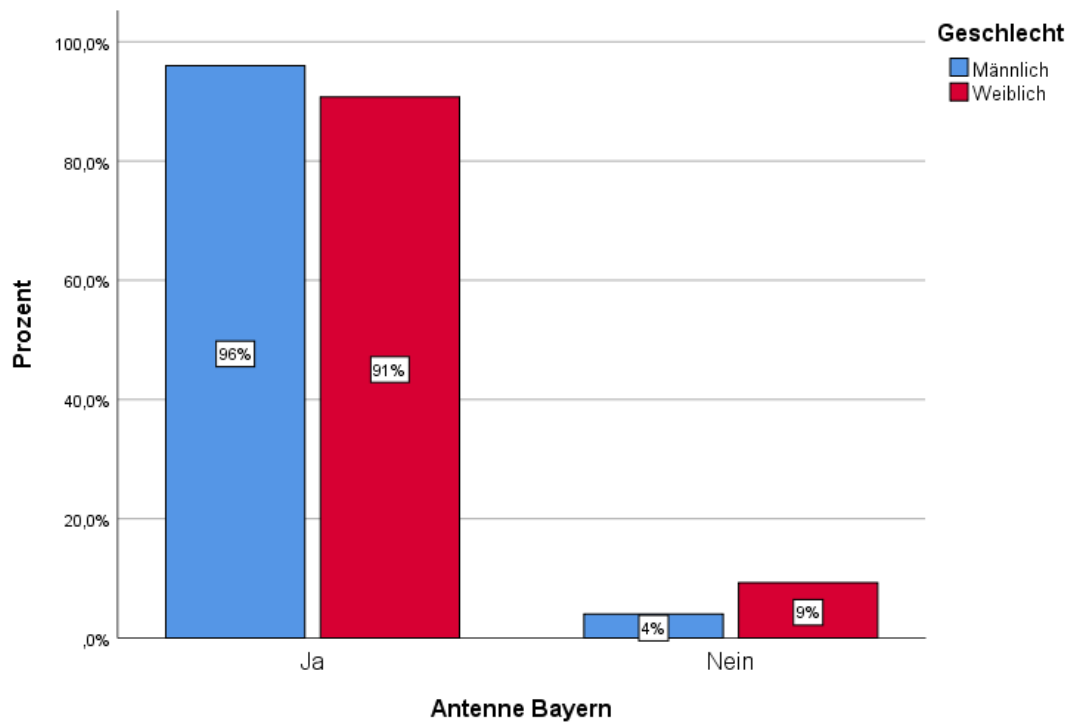

Alter:

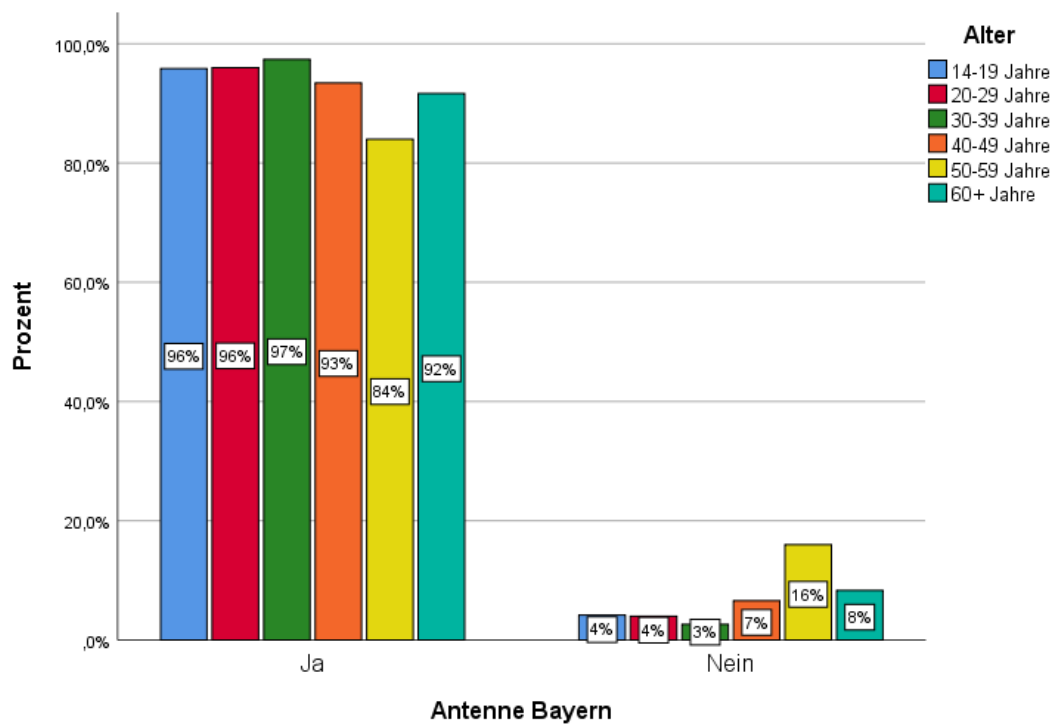

Beruf:

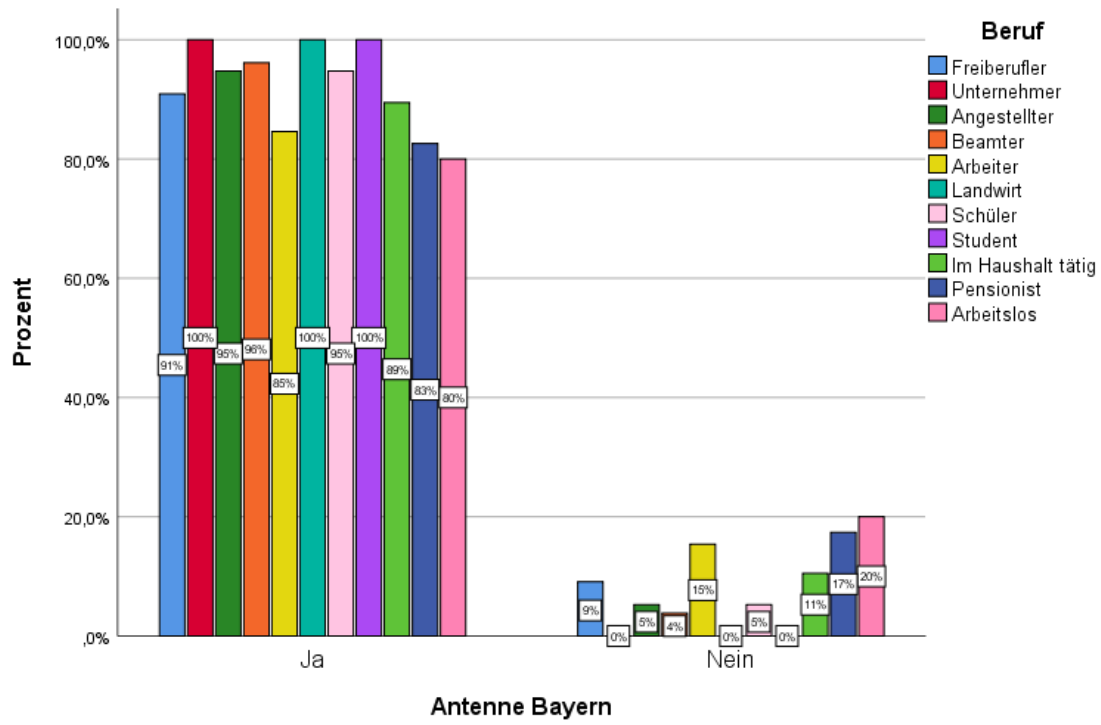

Schulbildung:

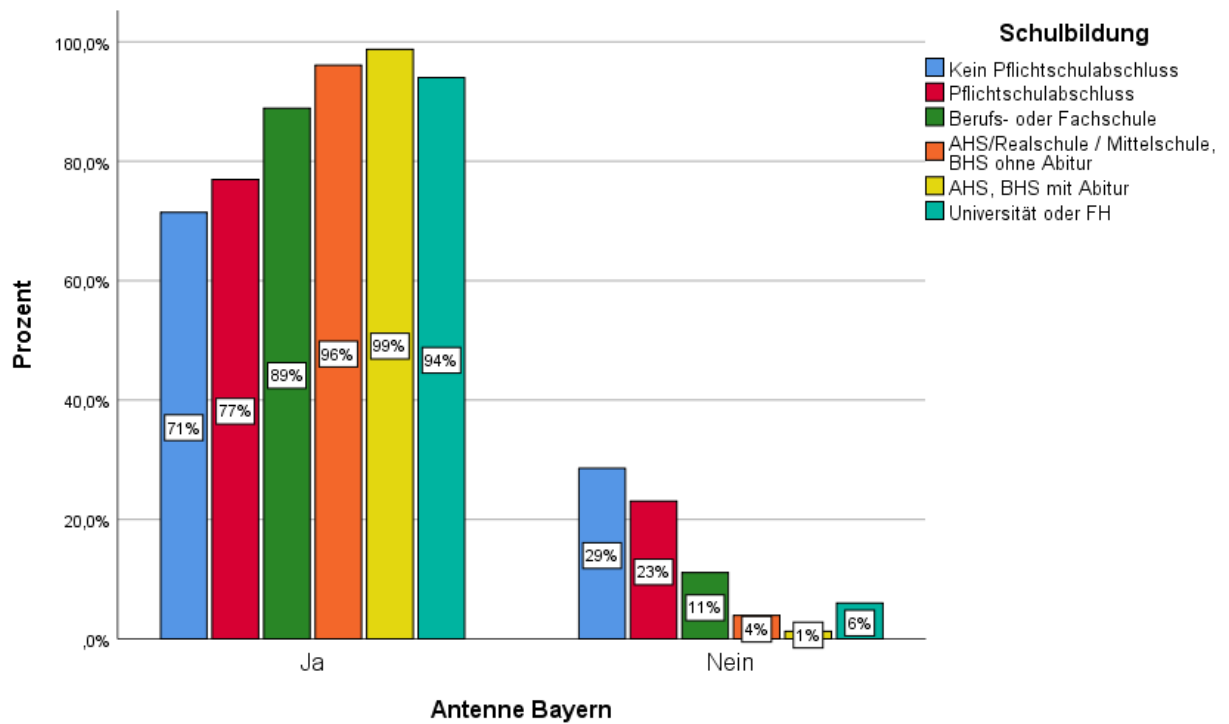

Ort:

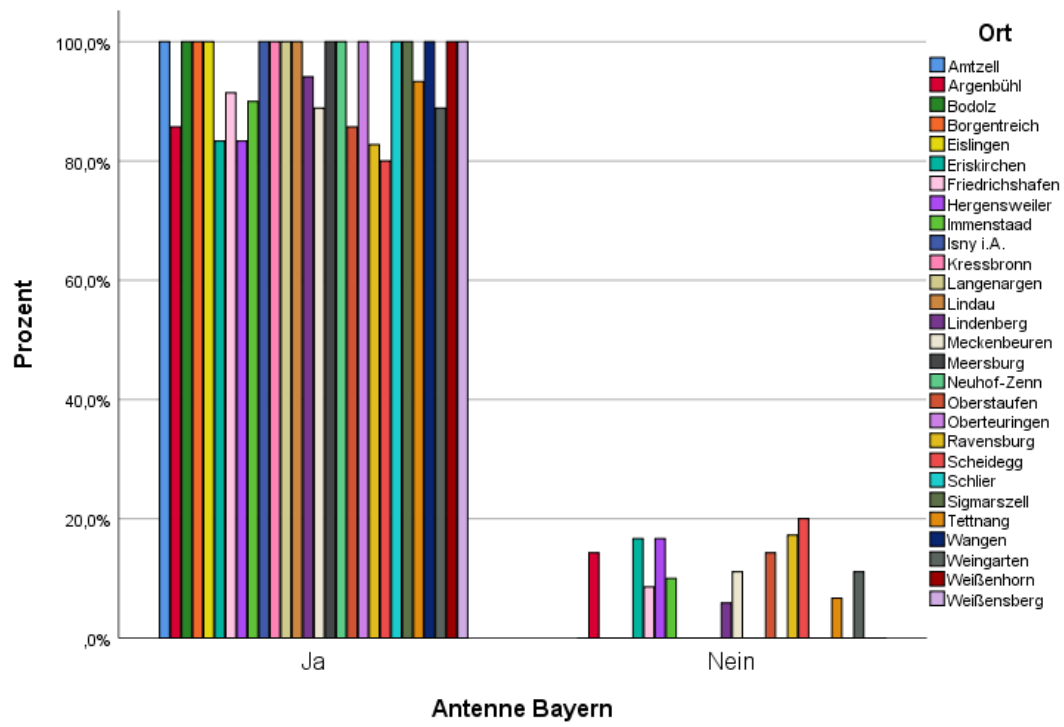

1.5 RADIO 7

N=300

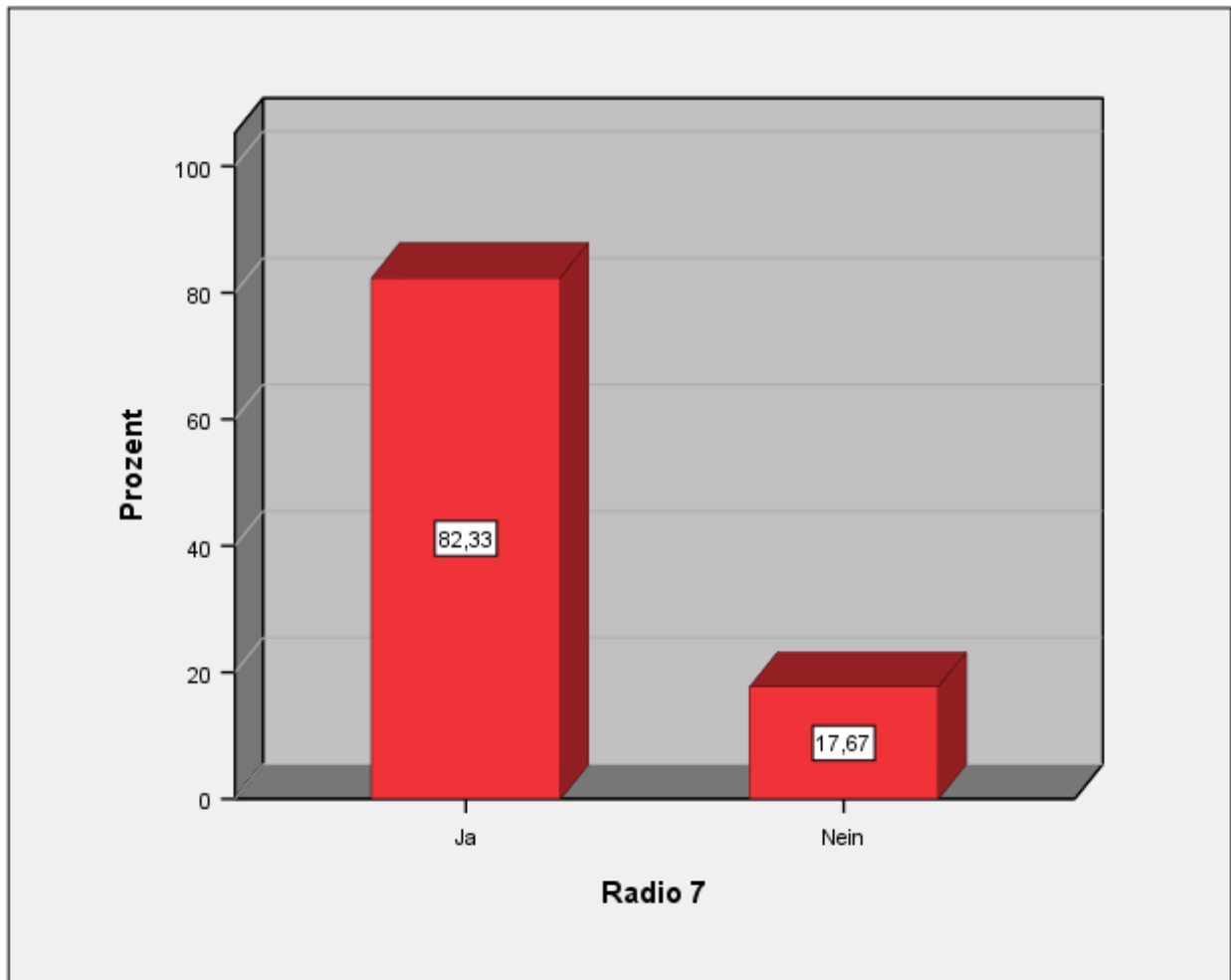

Geschlecht:

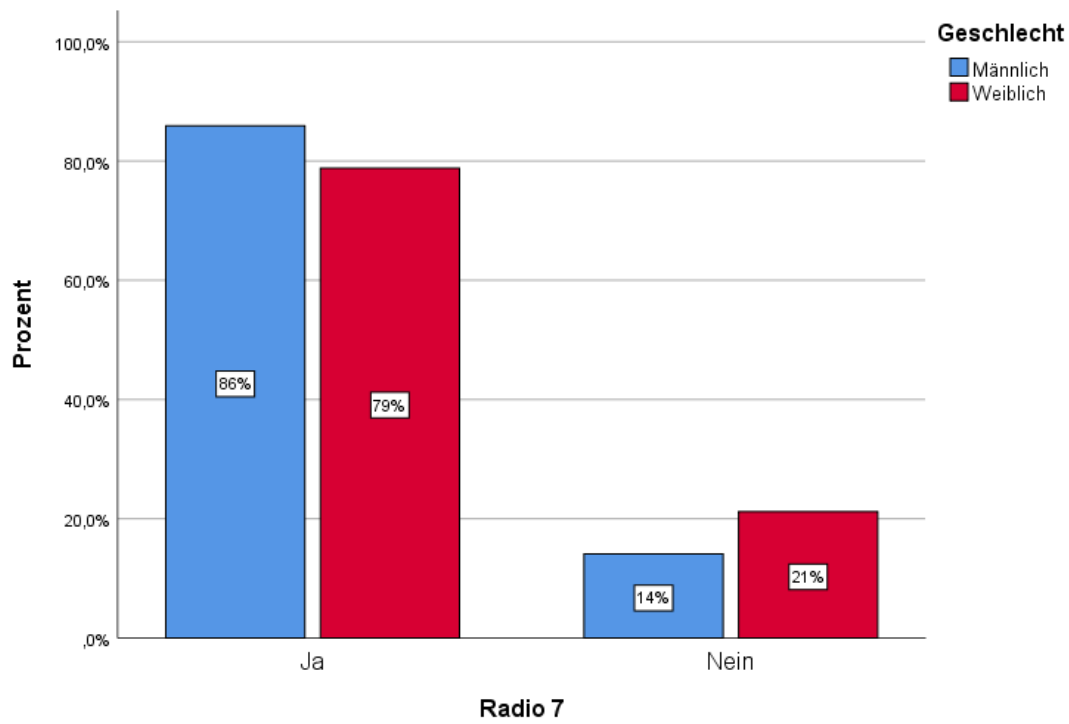

Alter:

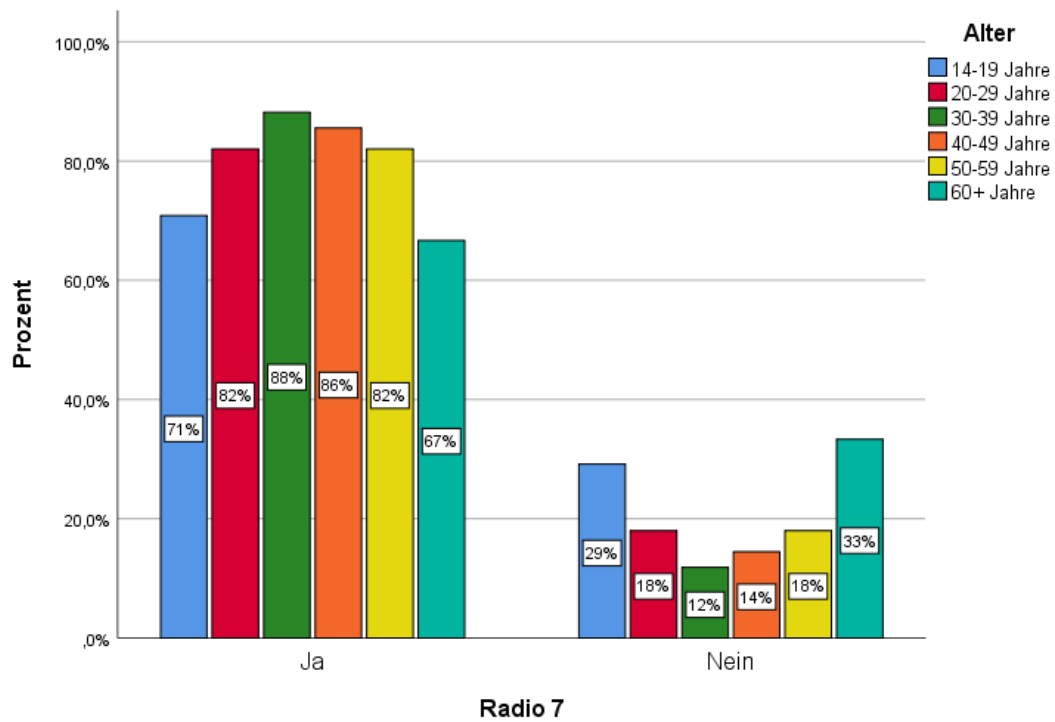

Beruf:

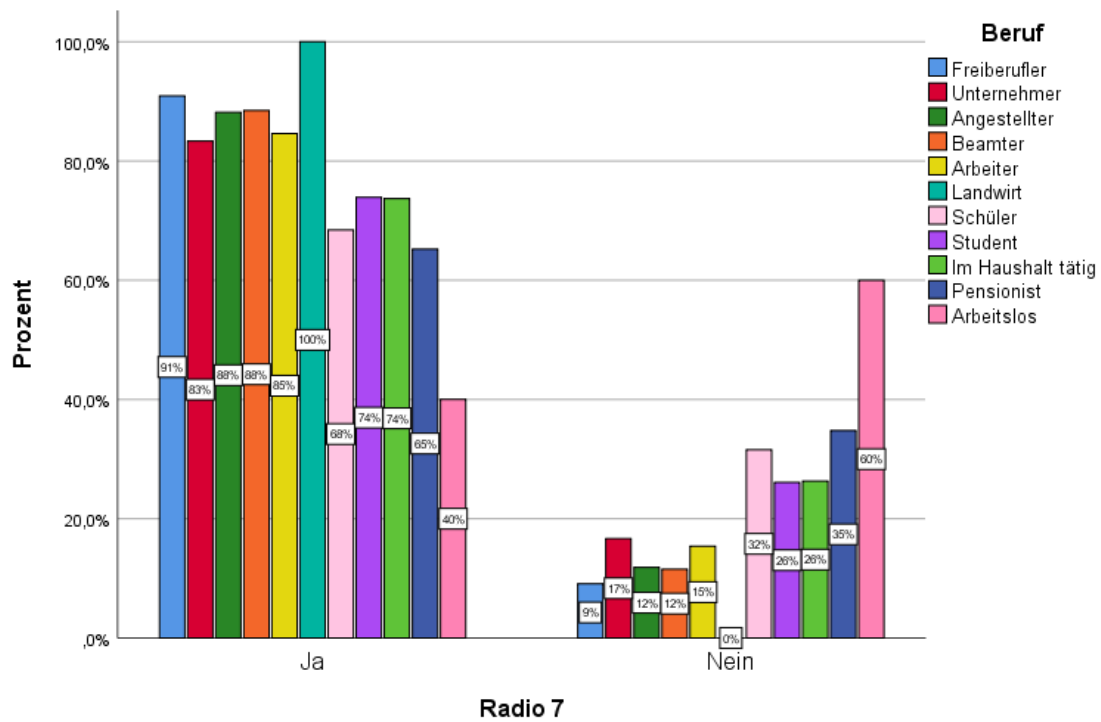

Schulbildung:

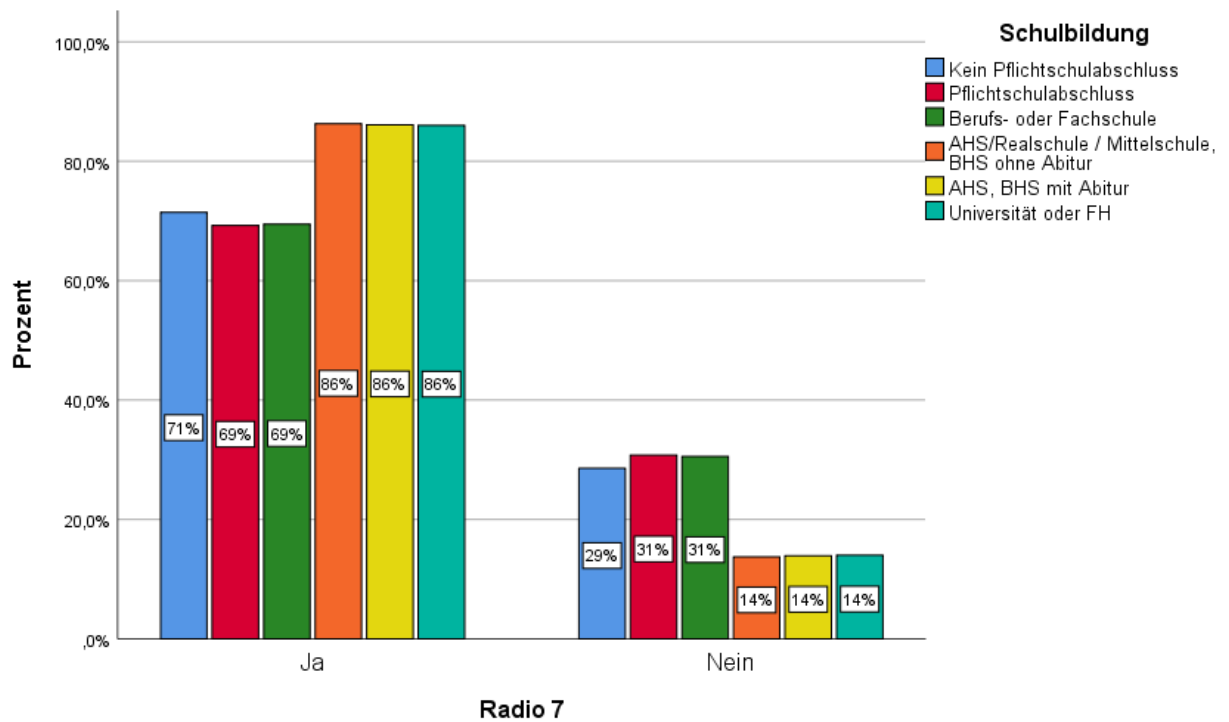

Ort:

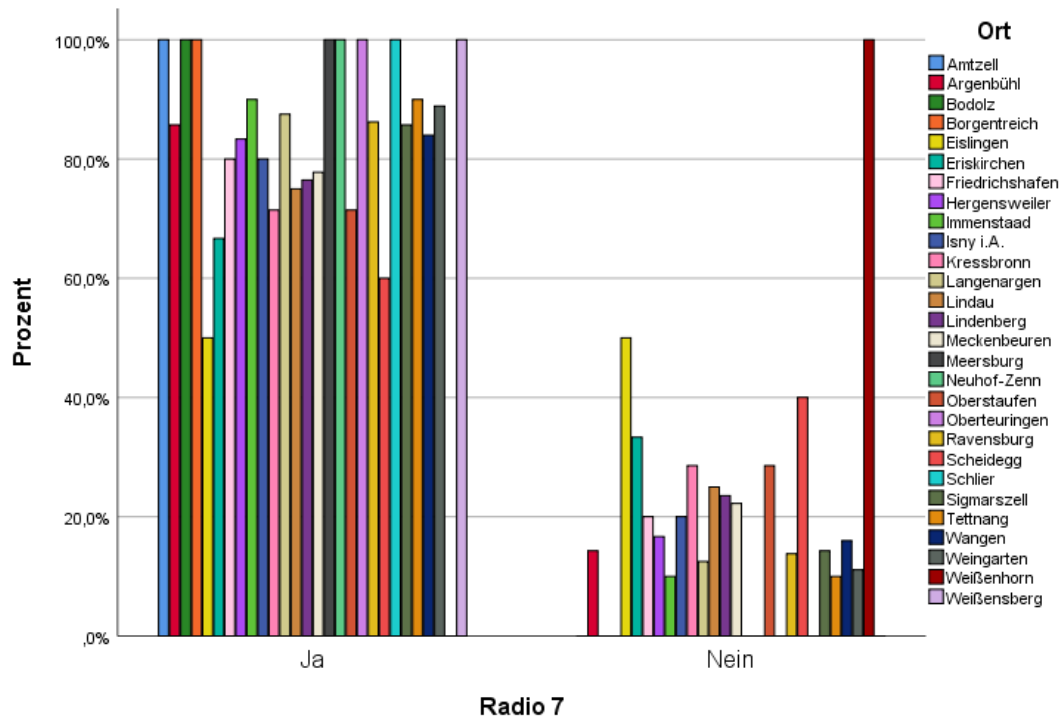

1.6 RSA

N=300

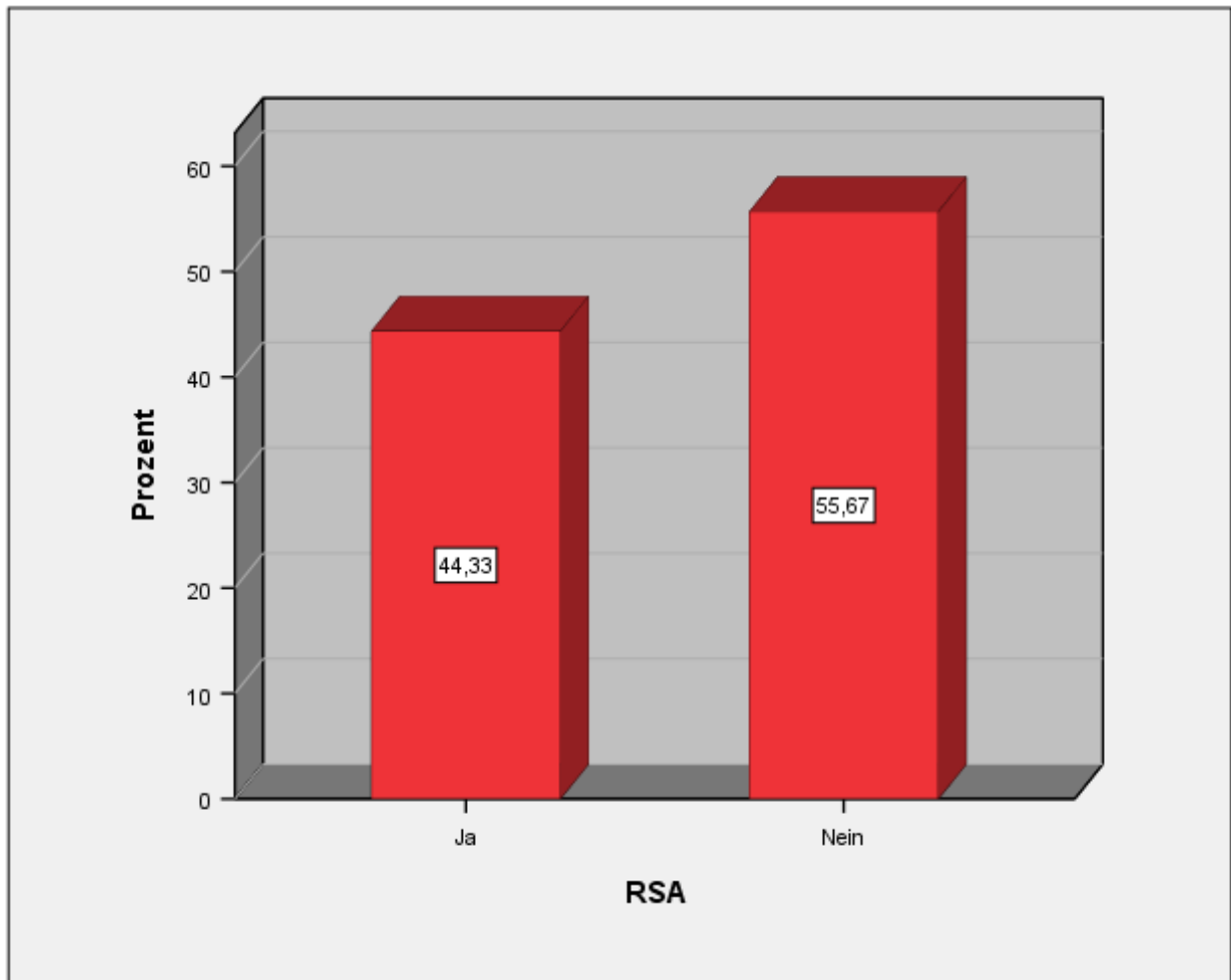

Geschlecht:

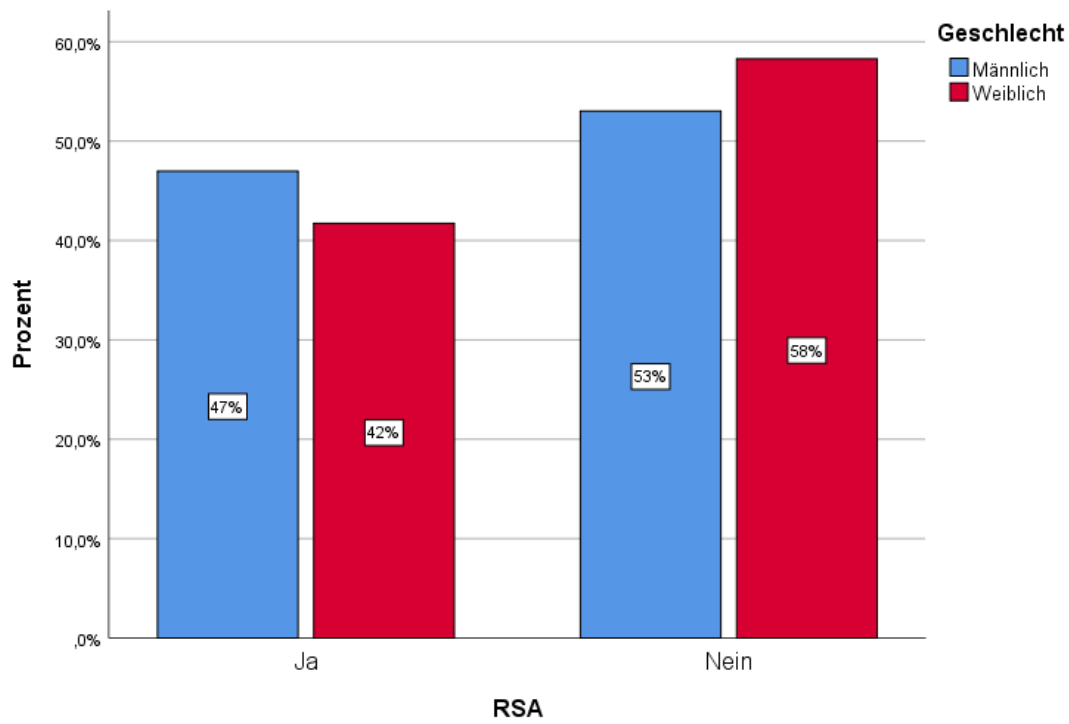

Alter:

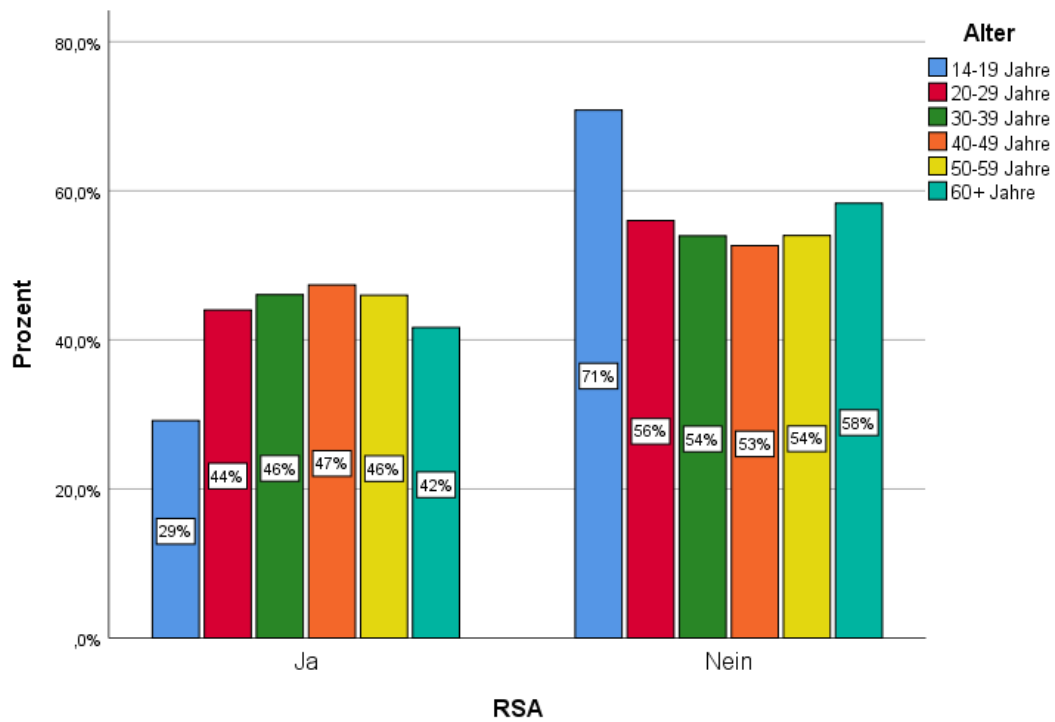

Beruf:

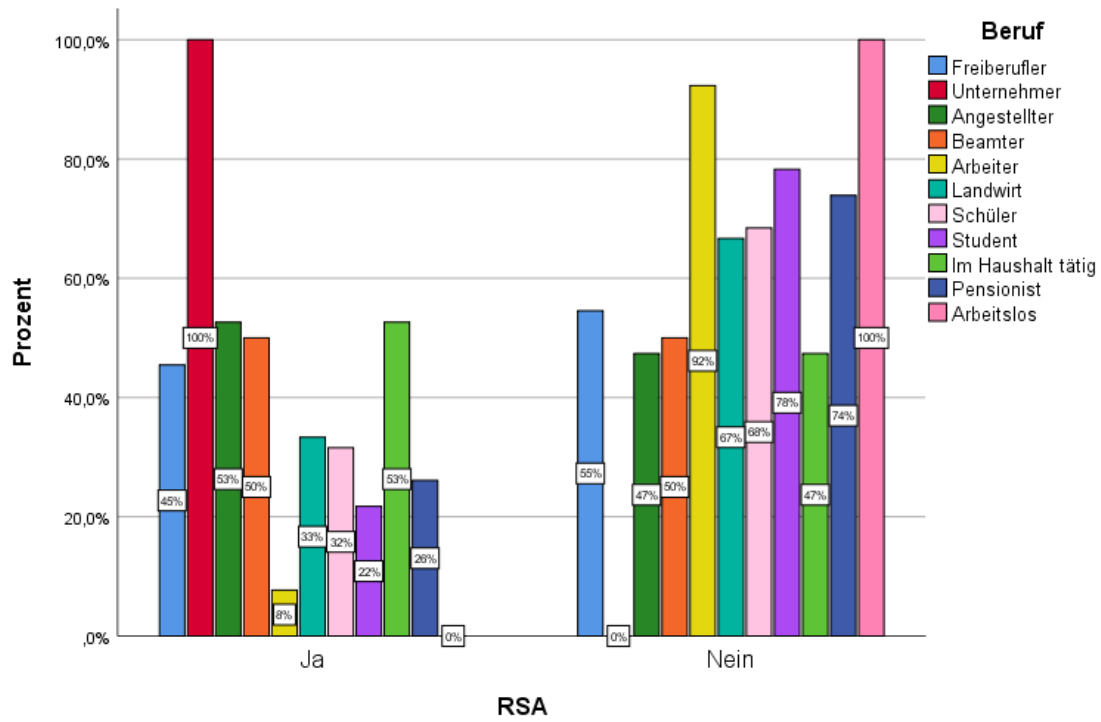

Schulbildung:

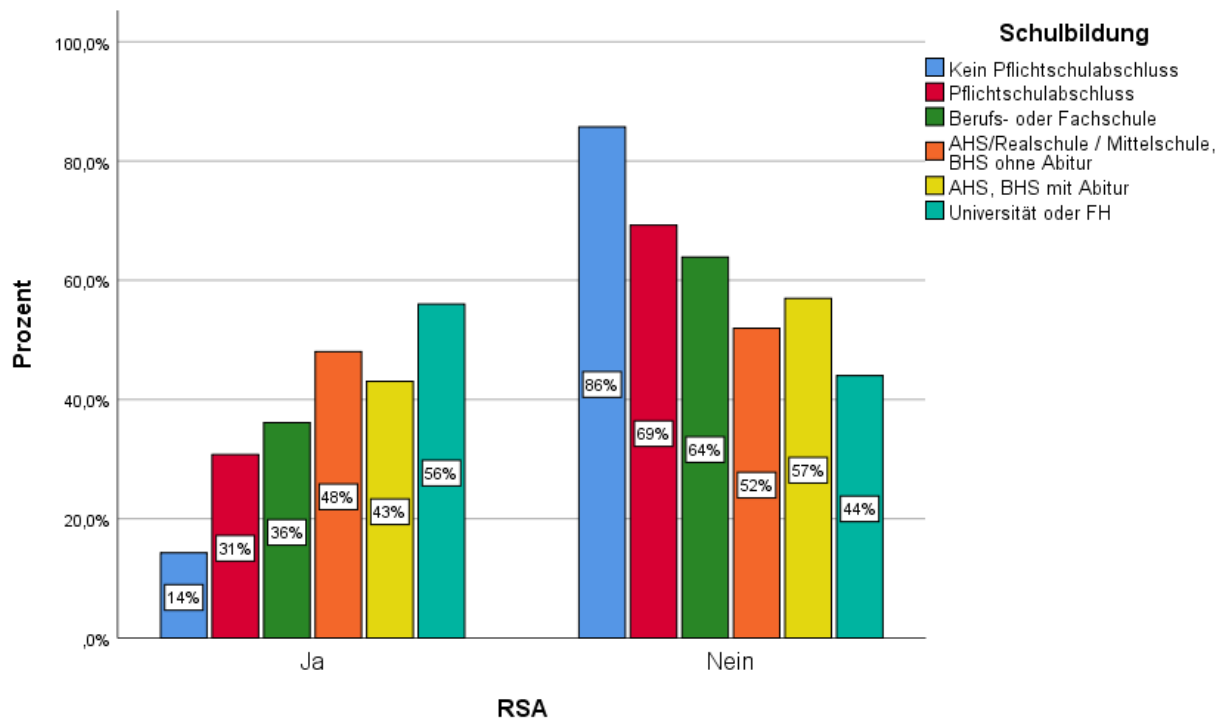

Ort:

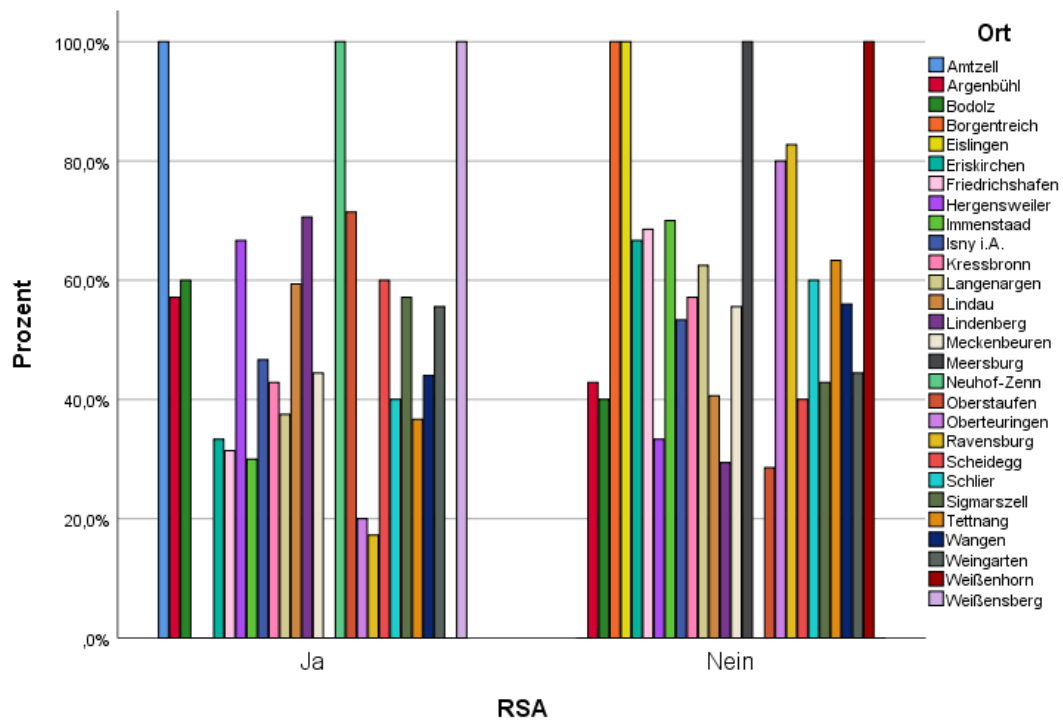

1.7 MITTELWERTVERGLEICH

1=Ja

2=Nein

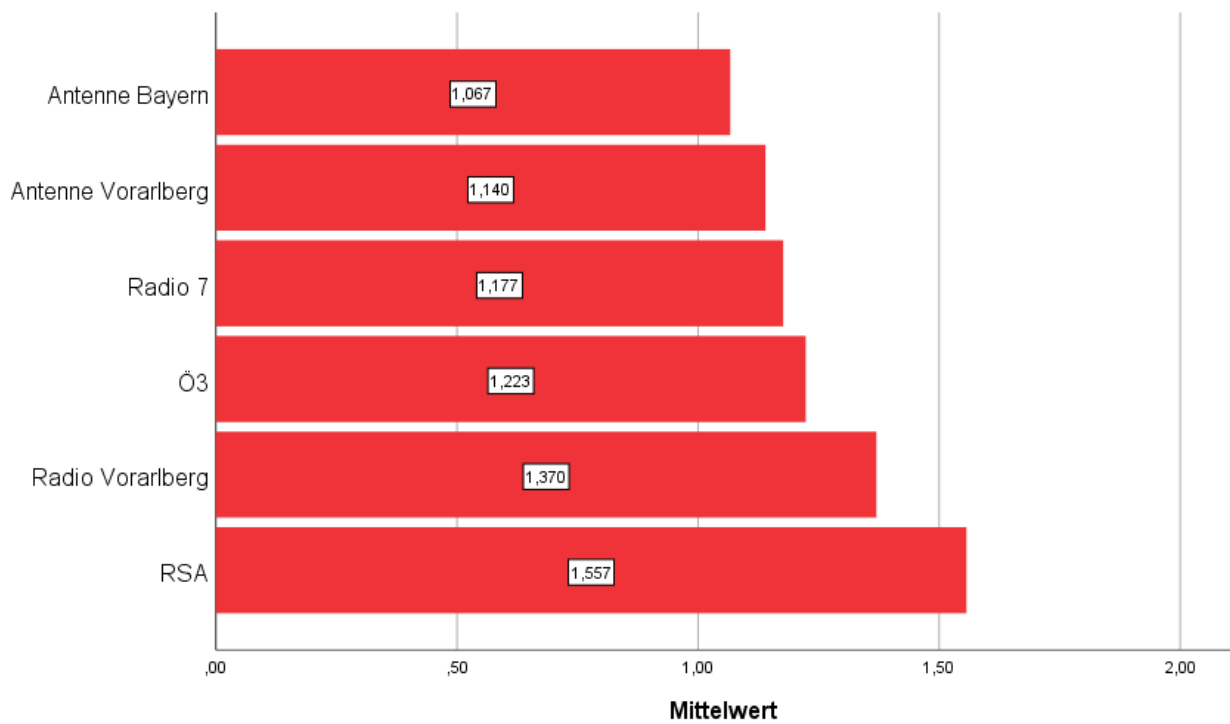

1.8 ZEITREIHENANALYSE 2002-2019

Bekanntheit	2002	2008	2011	2012	2014	2016	2019
Antenne Vorarlberg - JA	35 %	63 %	82,5 %	76,8 %	73 %	87,7 %	86 %
Antenne Vorarlberg - NEIN	65 %	37 %	17,5 %	23,2 %	27 %	12,3 %	14 %
Radio Vorarlberg - JA	65 %	40 %	69,5 %	74,8 %	57,1 %	56,7 %	63 %
Radio Vorarlberg - NEIN	35 %	60 %	30,5 %	25,2 %	42,9 %	43,3 %	37 %
Ö3 – JA	86 %	75 %	87 %	86,8 %	78,6 %	88,3 %	77,7 %
Ö3 - NEIN	14 %	25%	13 %	13,2 %	21,4 %	11,7 %	22,3 %
Antenne Bayern – JA	97 %	93 %	98 %	95,6 %	90,5 %	95 %	93,3 %
Antenne Bayern - NEIN	3 %	7 %	2 %	4,4 %	9,5 %	5 %	6,7 %
Radio 7 – JA	78 %	78 %	89 %	79,6 %	76,2 %	87 %	82,3 %
Radio 7 - NEIN	22 %	22 %	11 %	20,4 %	23,8 %	13 %	17,7 %
RSA – JA	-	-	-	-	-	39 %	44,3 %
RSA – NEIN	-	-	-	-	-	61 %	55,7 %

FRAGE 2

Welches ist Ihr derzeitiger Lieblingsradiosender?

2.1 LIEBLINGSRADIOSENDER

Lieblingsradiosender	Absolute Nennungshäufigkeit
Antenne Bayern	61
Radio 7	46
Antenne Vorarlberg	29
SWR 3	24
Bayern 3	18
SWR 4	17
Radio Vorarlberg	16
Radio Seefunk	11
Bayern 1	10
SWR 1	10
Ö3	8
RSA	8
DasDing	7
Kein Lieblingsradiosender	5
Bayern 5	4
Deutschlandfunk	4
Digital Radio Südwest	3
Rock Antenne	3
Klassik Radio	2
Bayern 2	2
Bayern 4	2
BR Klassik	1
UNSERDING	1
BBC Radio 4	1
RTL Radio	1
SR 1	1
FM4	1
Radio Gong	1
Radio Horeb	1

FS3	1
DRS 3	1
BigFM	1

2.2 ZEITREIHENANALYSE 2011-2019

2011: N=200

2012: N=250

2014: N=252

2016: N=300

2019: N=300

IN ABSOLUTEN ZAHLEN:

Lieblingsradiosender 2011		Lieblingsradiosender 2012	
Antenne Bayern	48	Antenne Bayern	42
Radio 7	40	Radio 7	38
SWR 3	19	SWR 3	32
Radio Vorarlberg	16	Bayern 3	14
Bayern 3	13	SWR 4	14
Antenne Vorarlberg	12	Bayern 1	13

Lieblingsradiosender 2014		Lieblingsradiosender 2016	
Radio 7	40	Antenne Bayern	67
SWR 3	39	Radio 7	60
Antenne Bayern	35	Antenne Vorarlberg	53
SWR 4	28	SWR 3	49
Bayern 3	20	Bayern 1	27
Bayern 1	18	Bayern 3	18

Lieblingsradiosender 2019	
Antenne Bayern	61
Radio 7	46
Antenne Vorarlberg	29
SWR 3	24
Bayern 3	18
SWR 4	17

FRAGE 3

Welchen Radiosender haben Sie in den letzten **7 Tagen** mindestens einmal gehört?

3.1 ANTENNE VORARLBERG

N=300

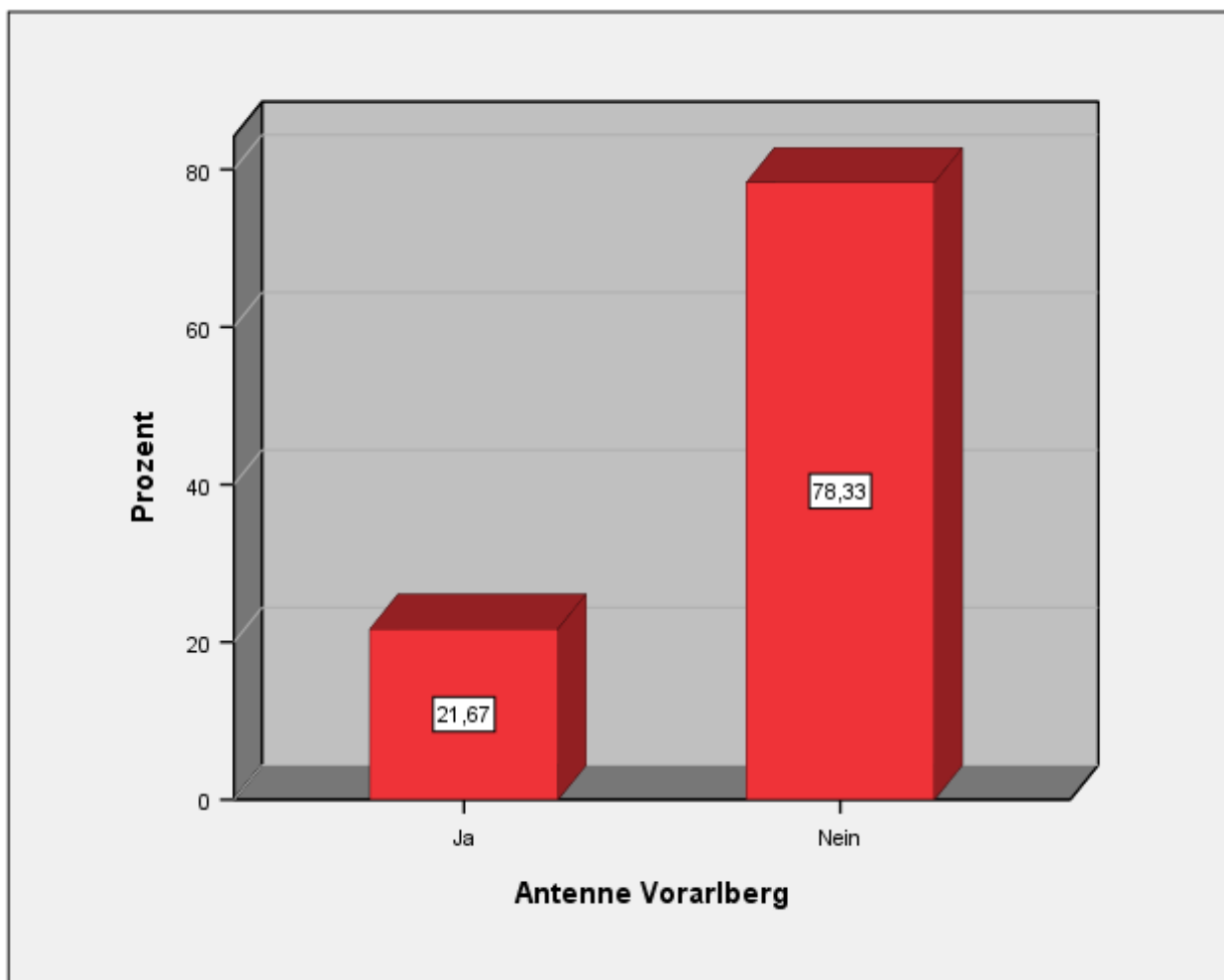

Geschlecht:

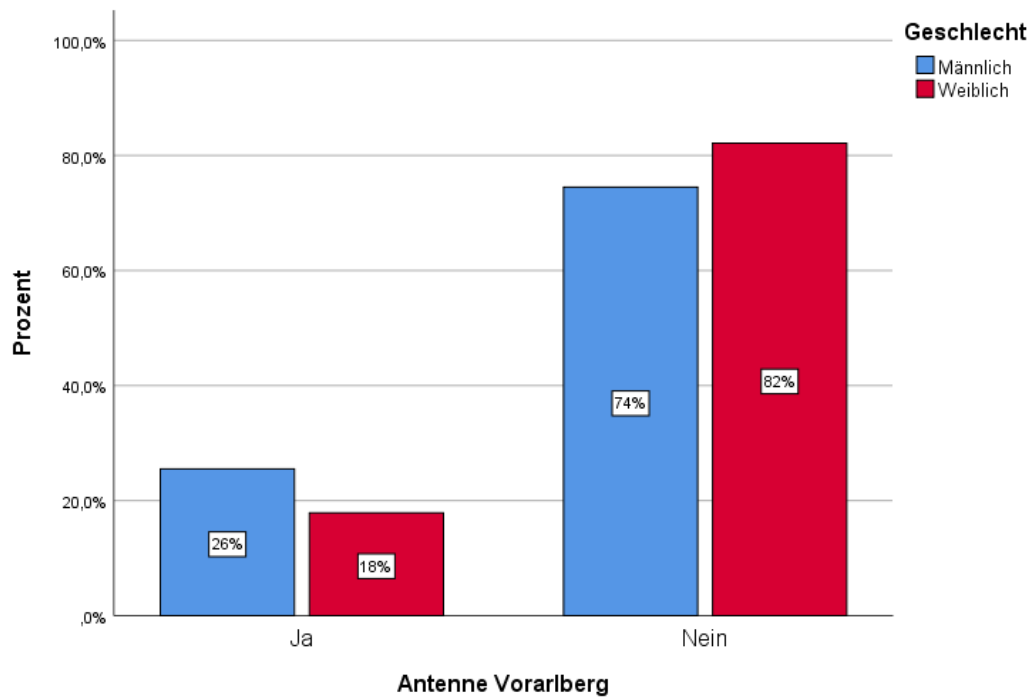

Alter:

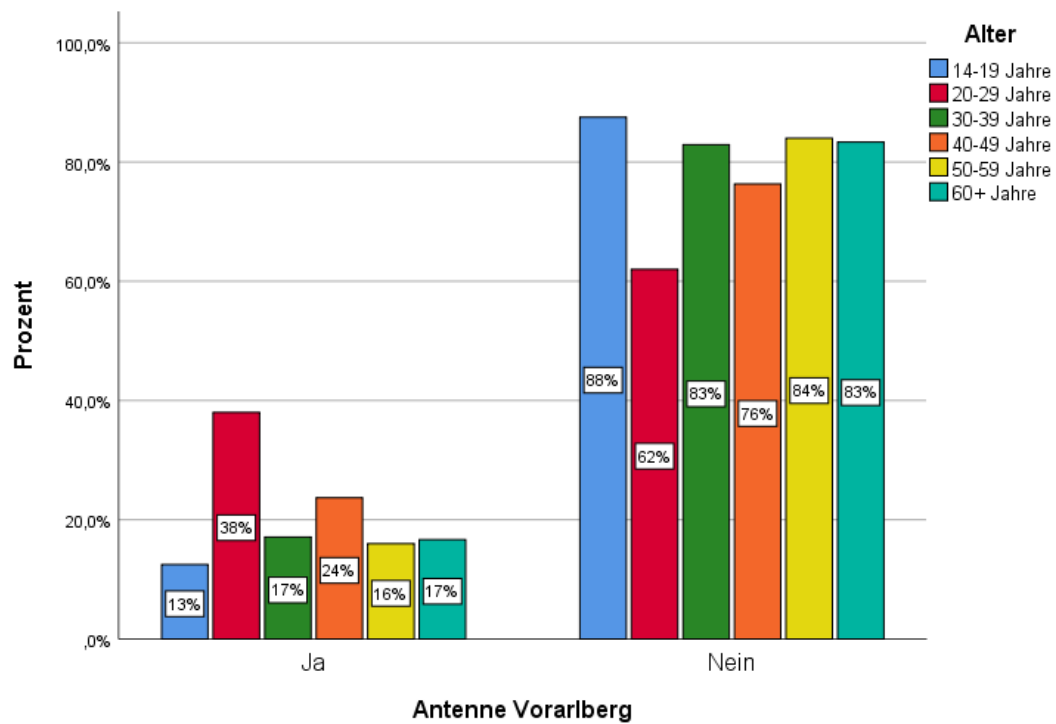

Beruf:

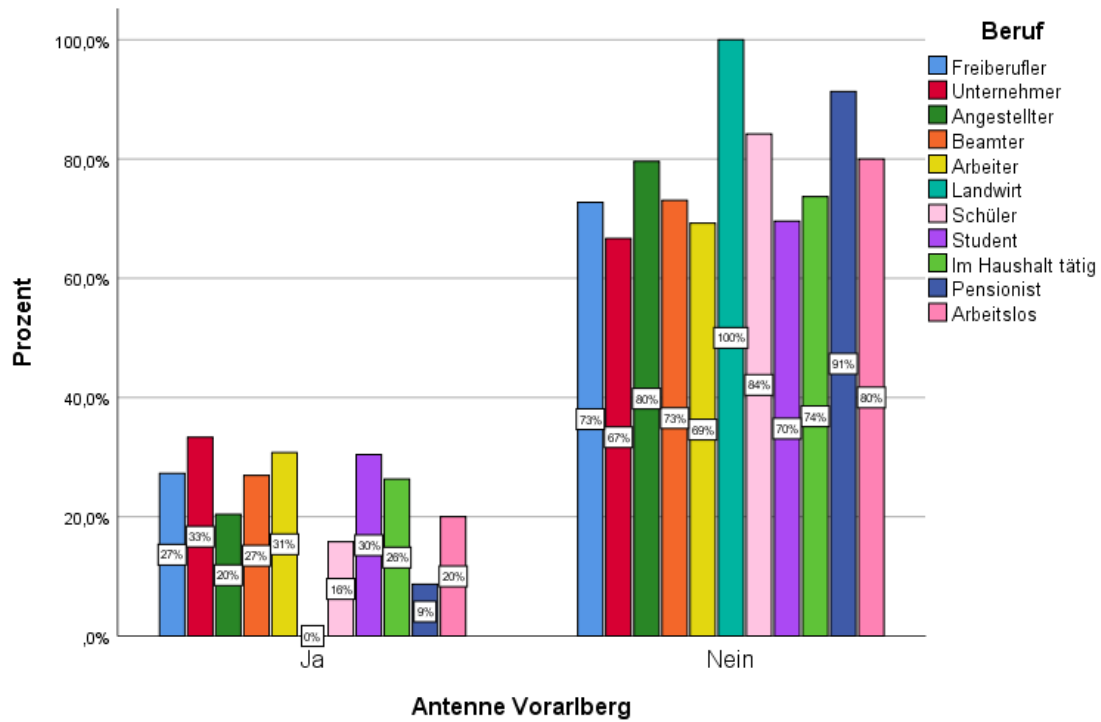

Schulbildung:

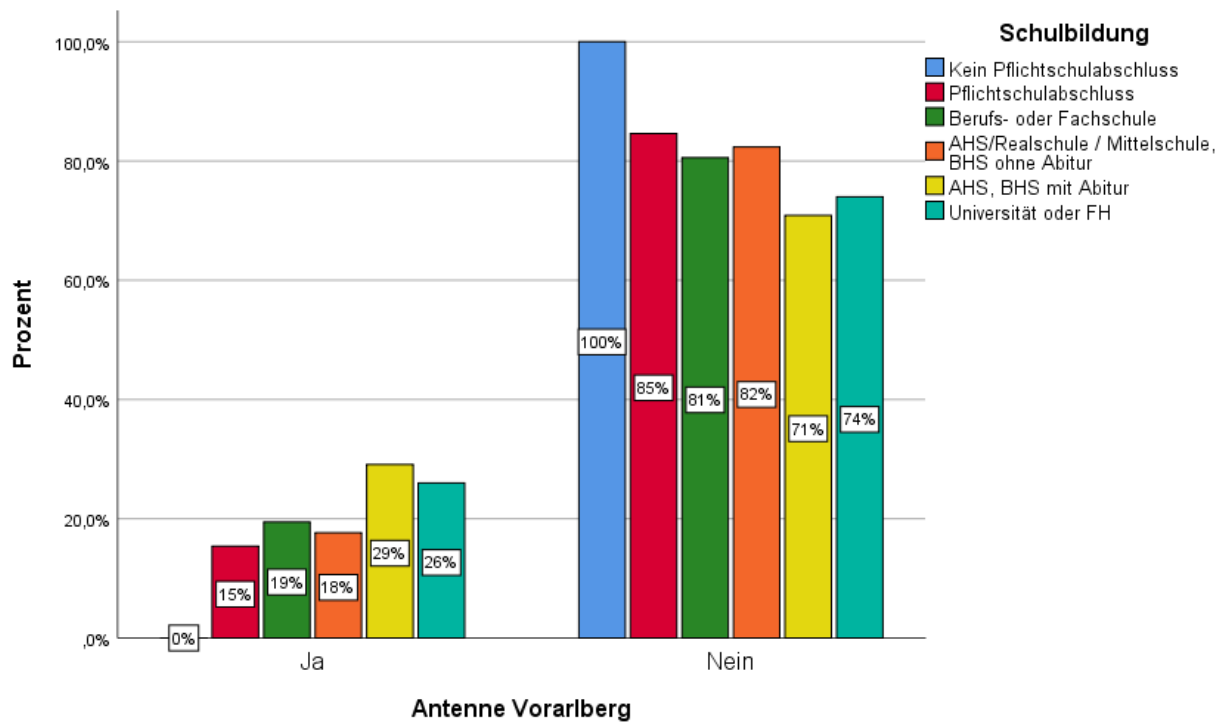

Ort:

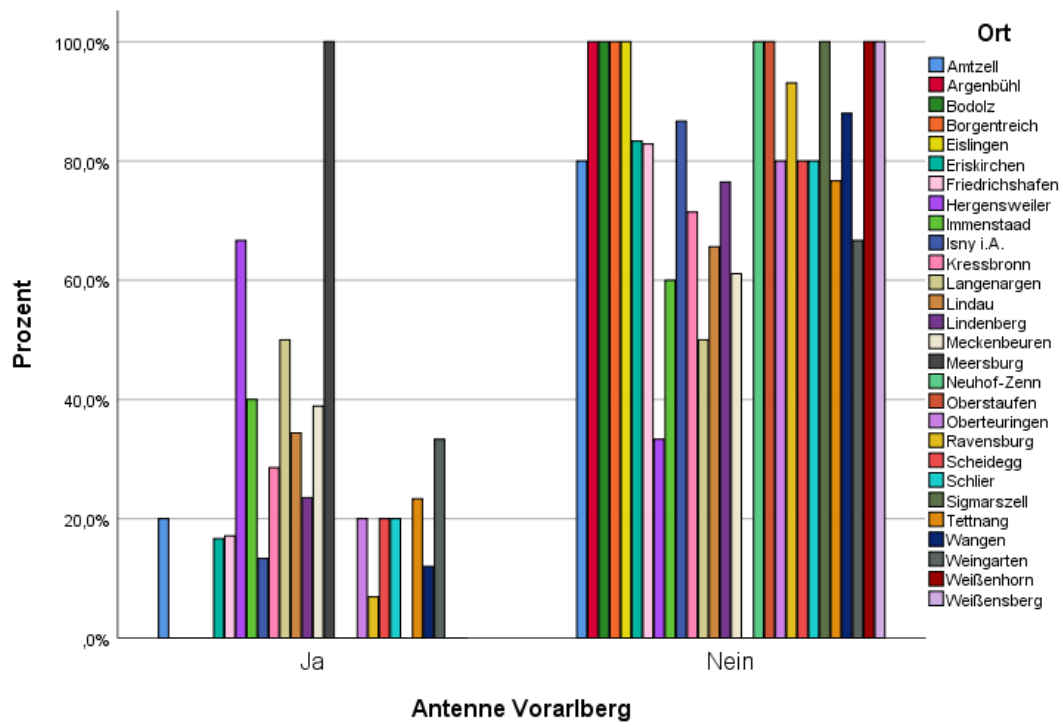

3.2 RADIO VORARLBERG

N=300

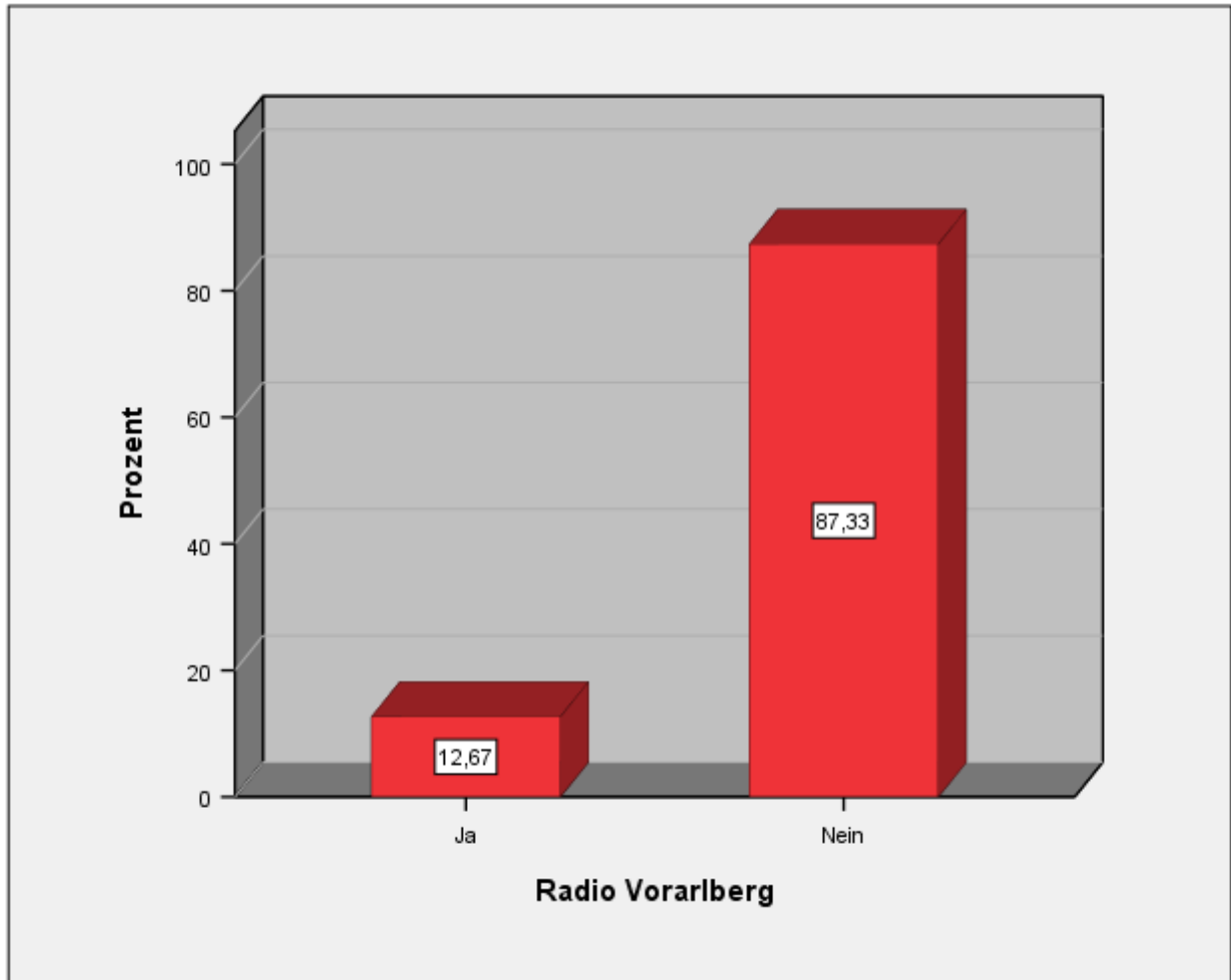

Geschlecht:

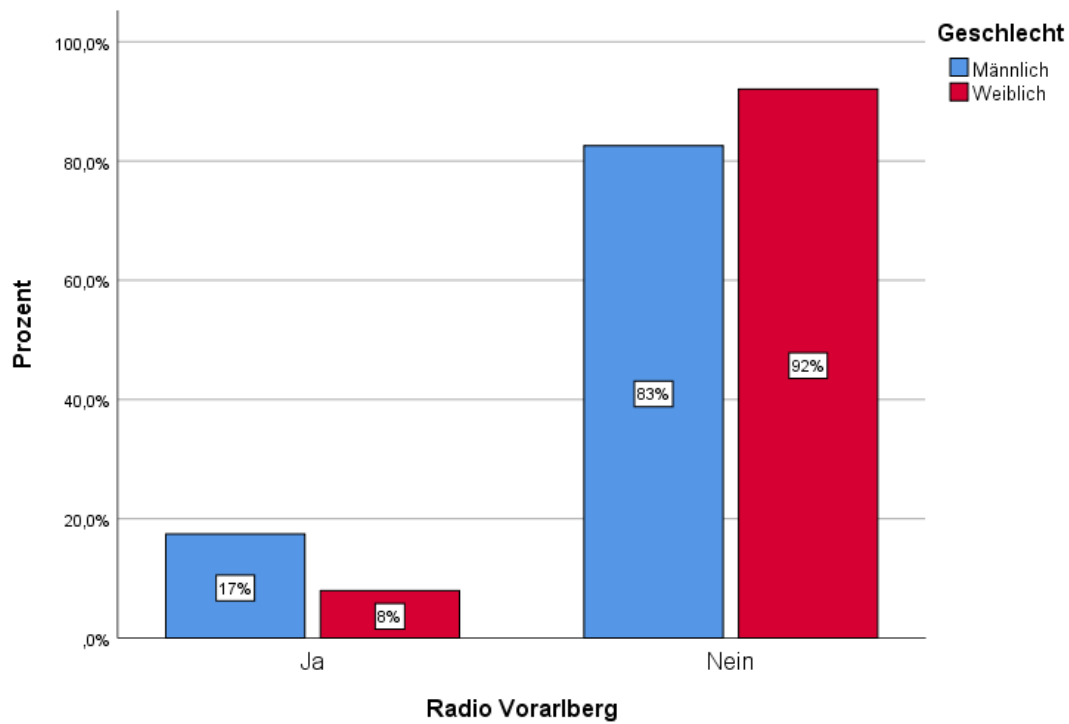

Alter:

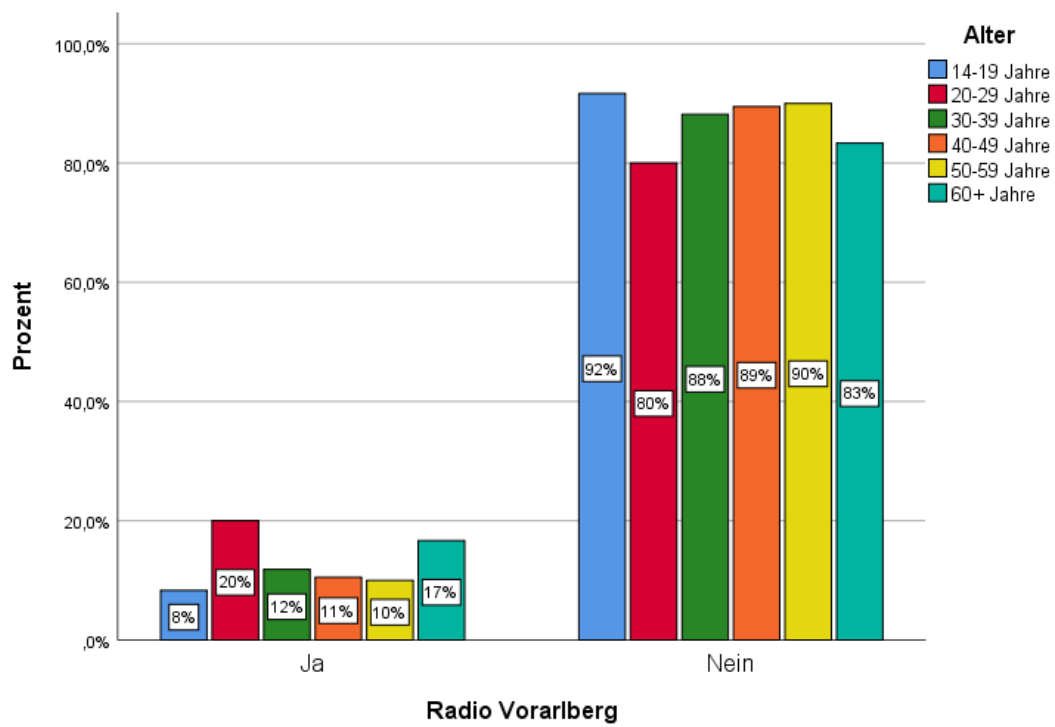

Beruf:

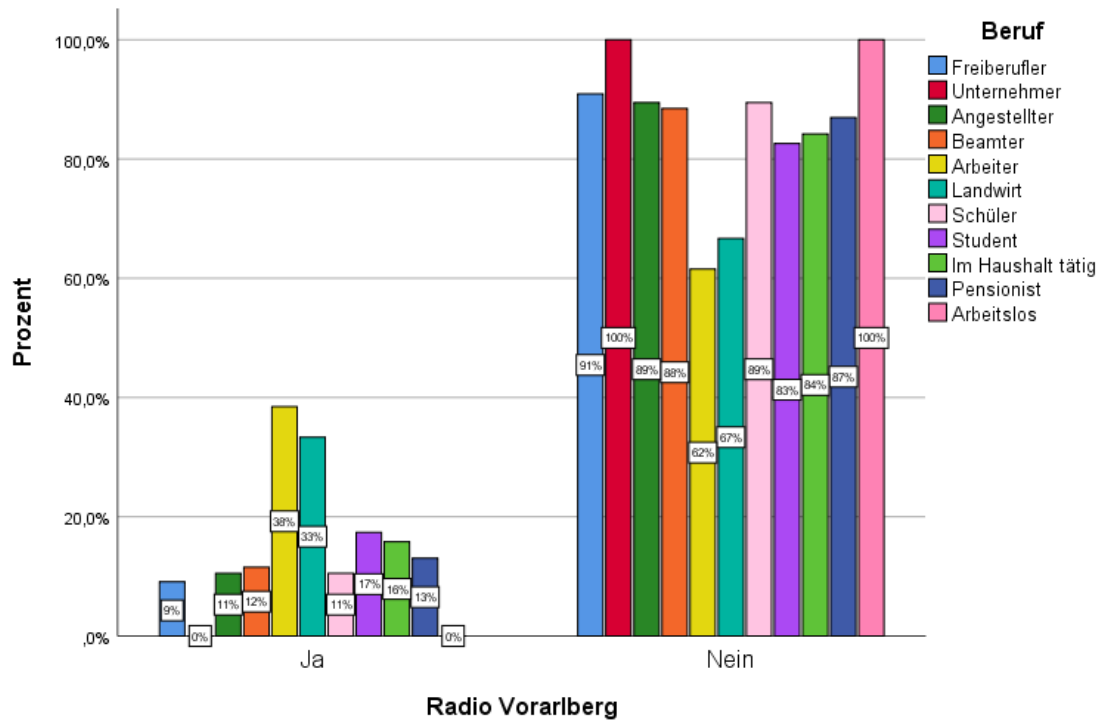

Schulbildung:

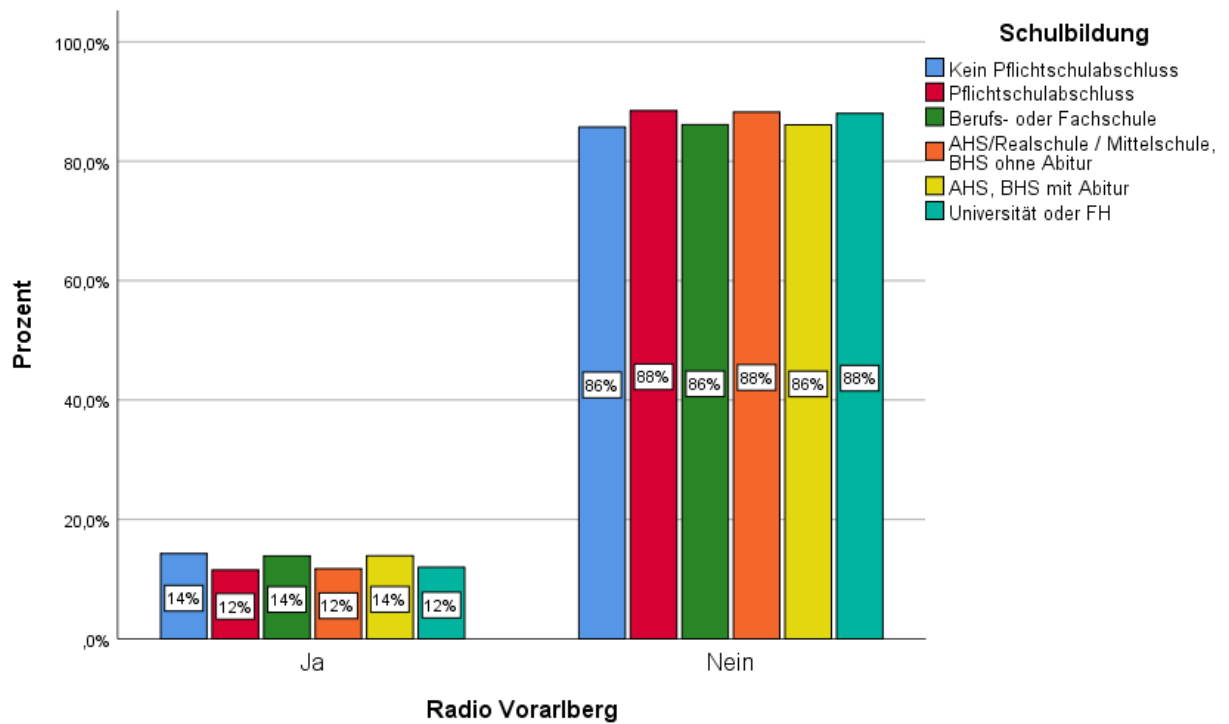

Ort:

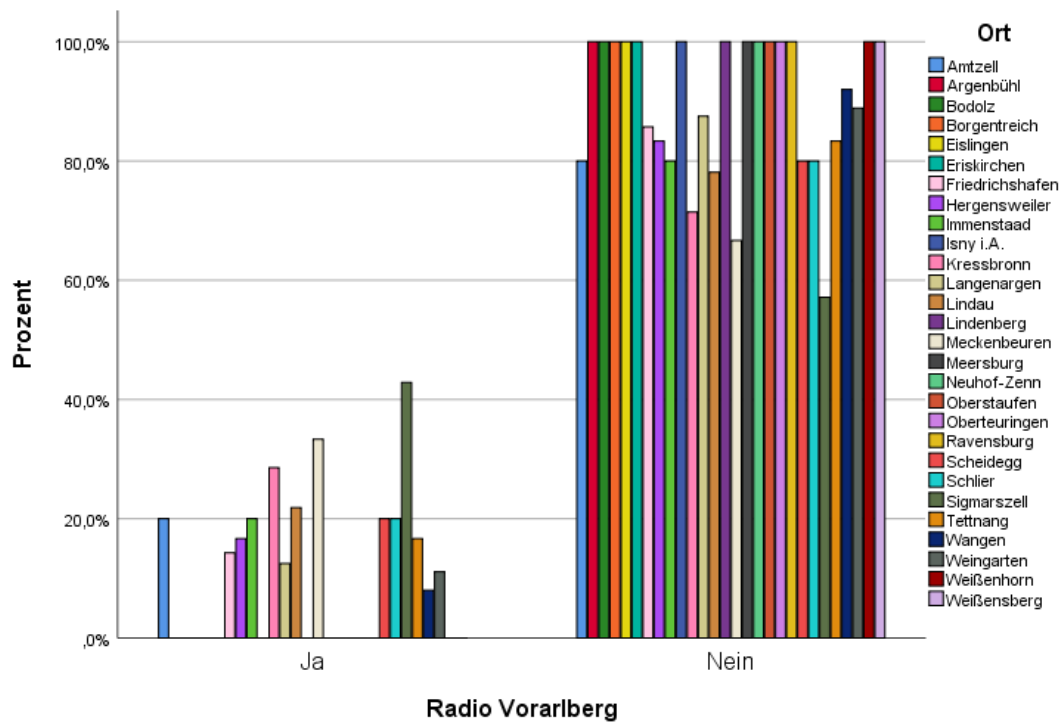

3.3 Ö3

N=300

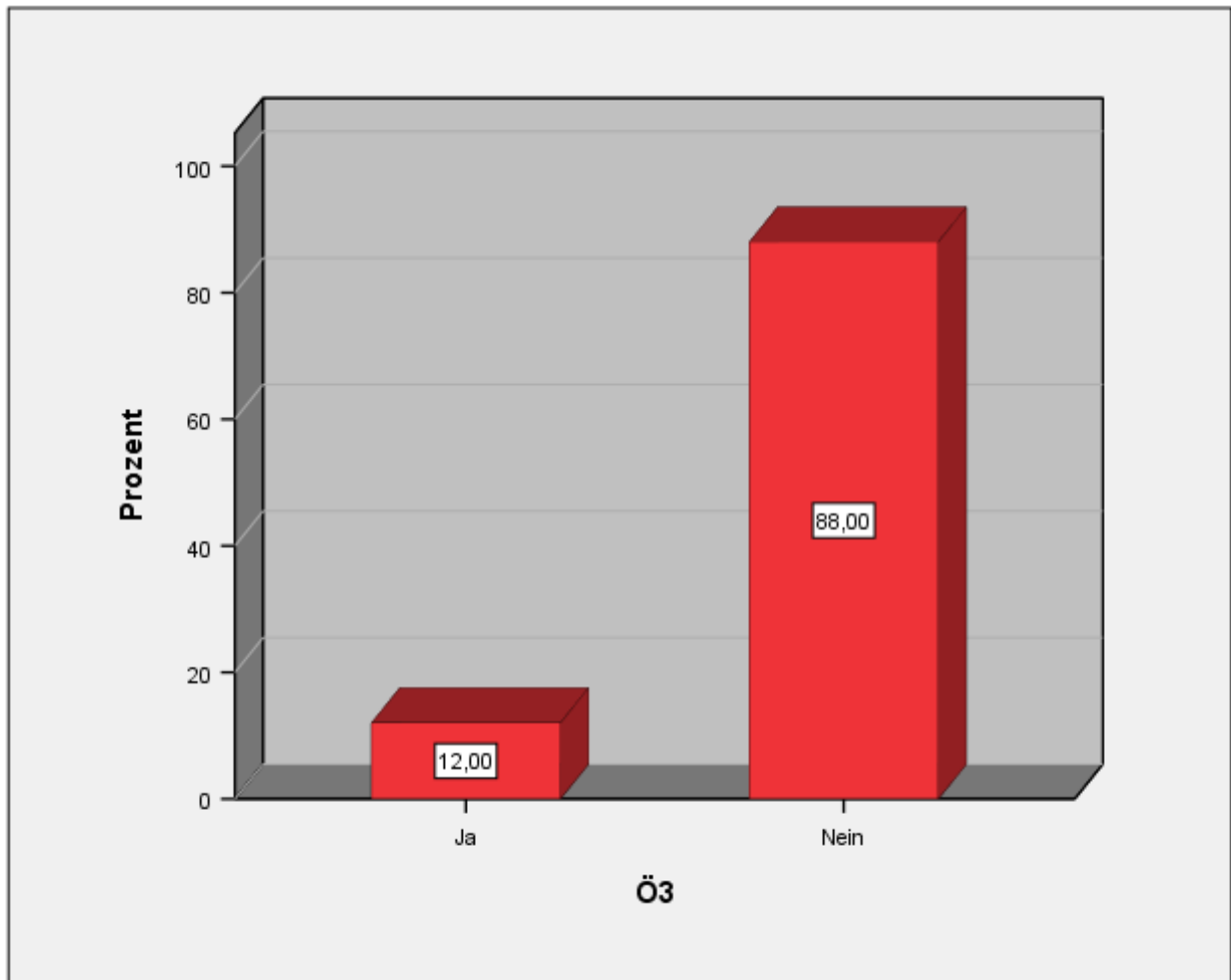

Geschlecht:

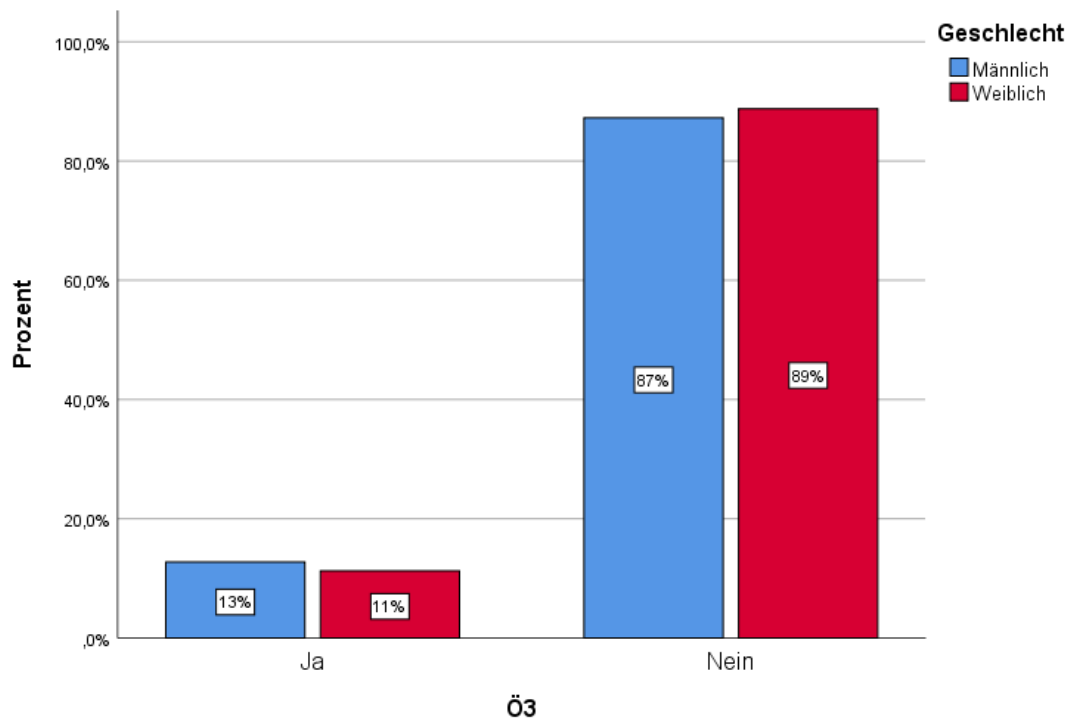

Alter:

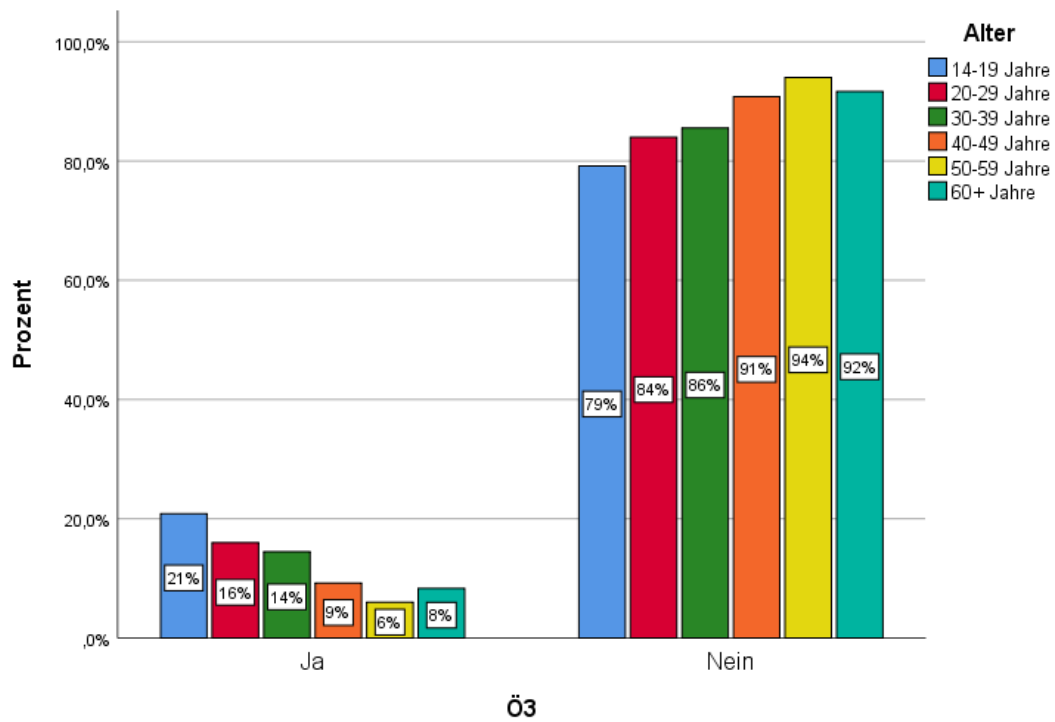

Beruf:

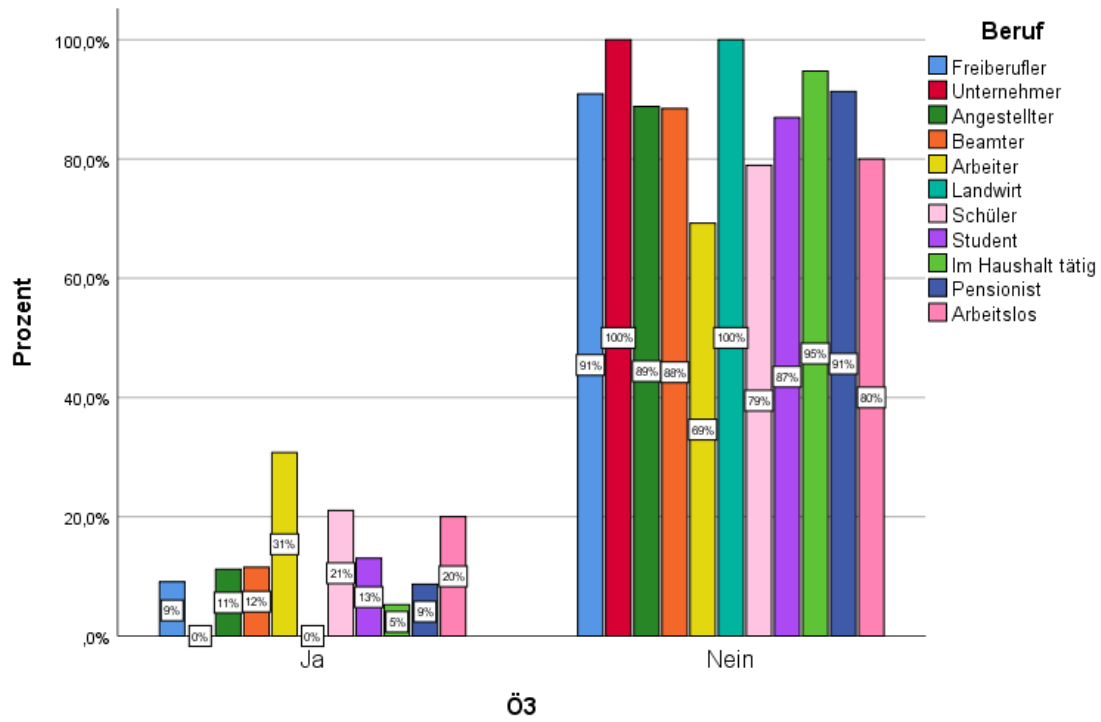

Ö3

Schulbildung:

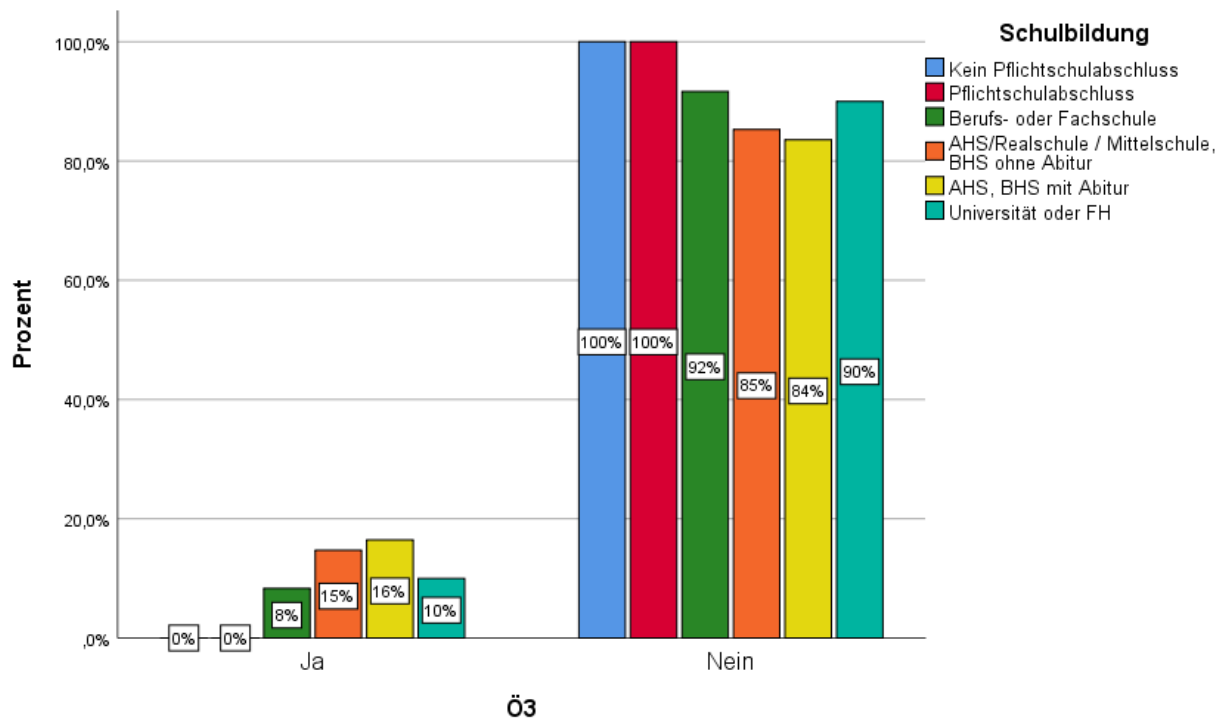

Ö3

Ort:

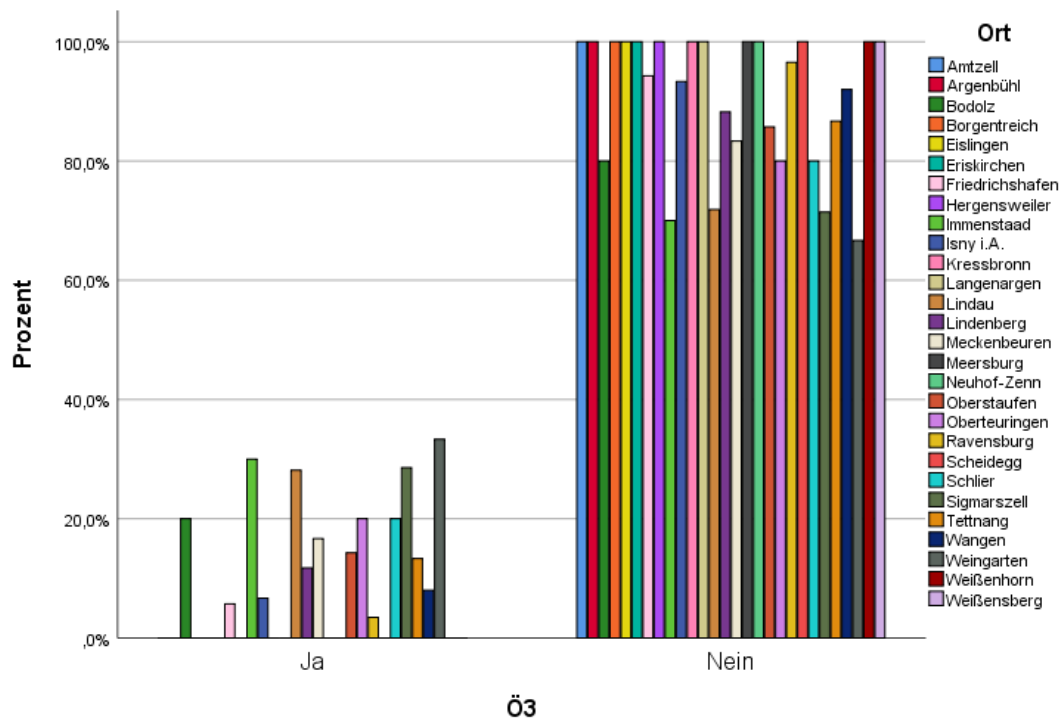

3.4 ANTENNE BAYERN

N=300

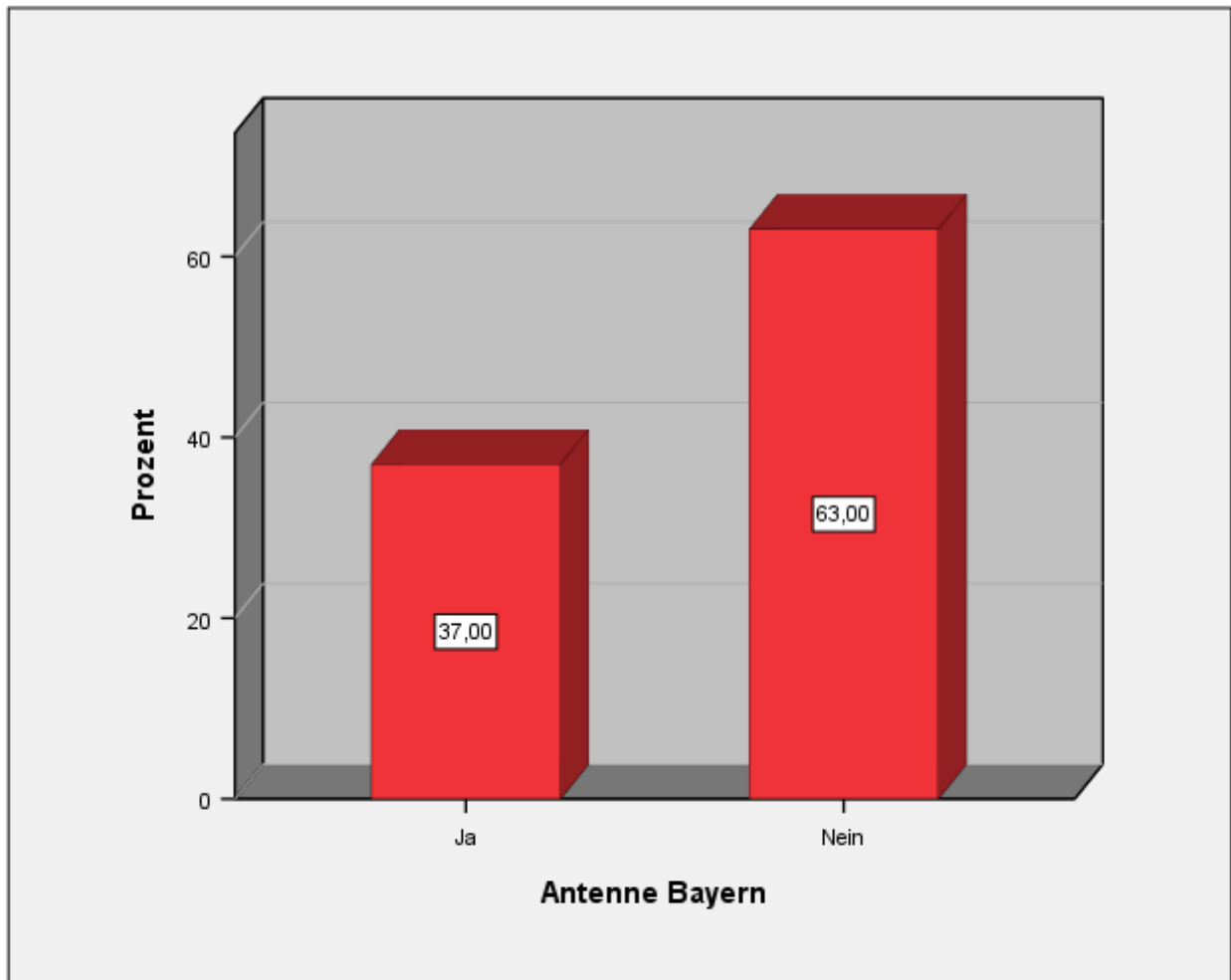

Geschlecht:

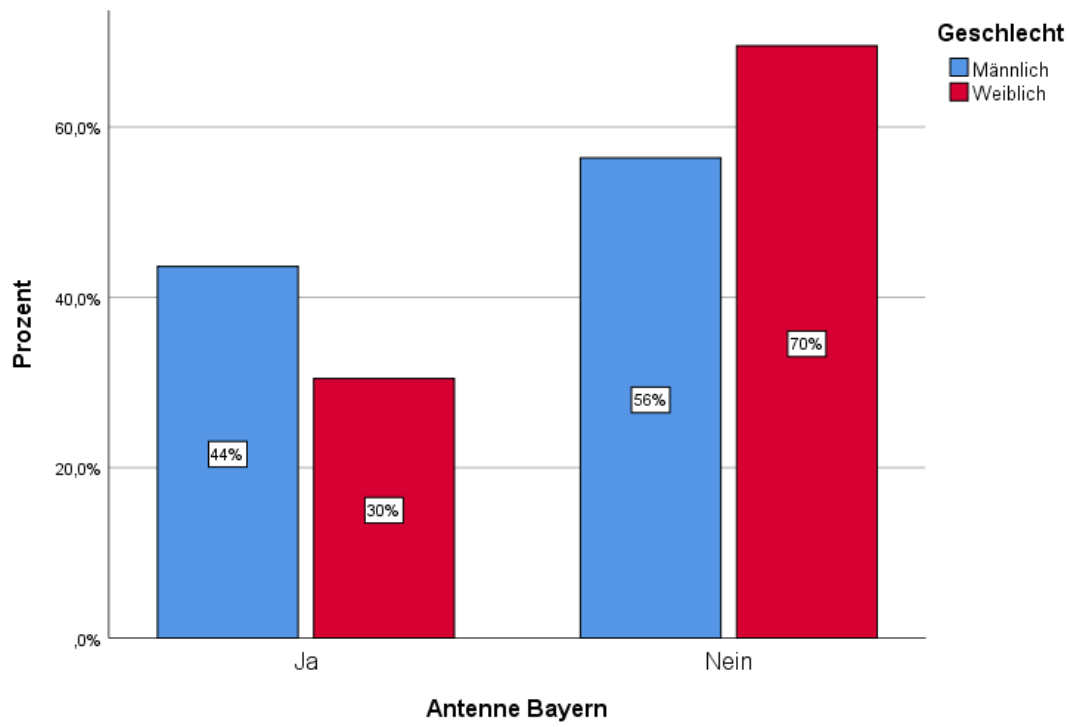

Alter:

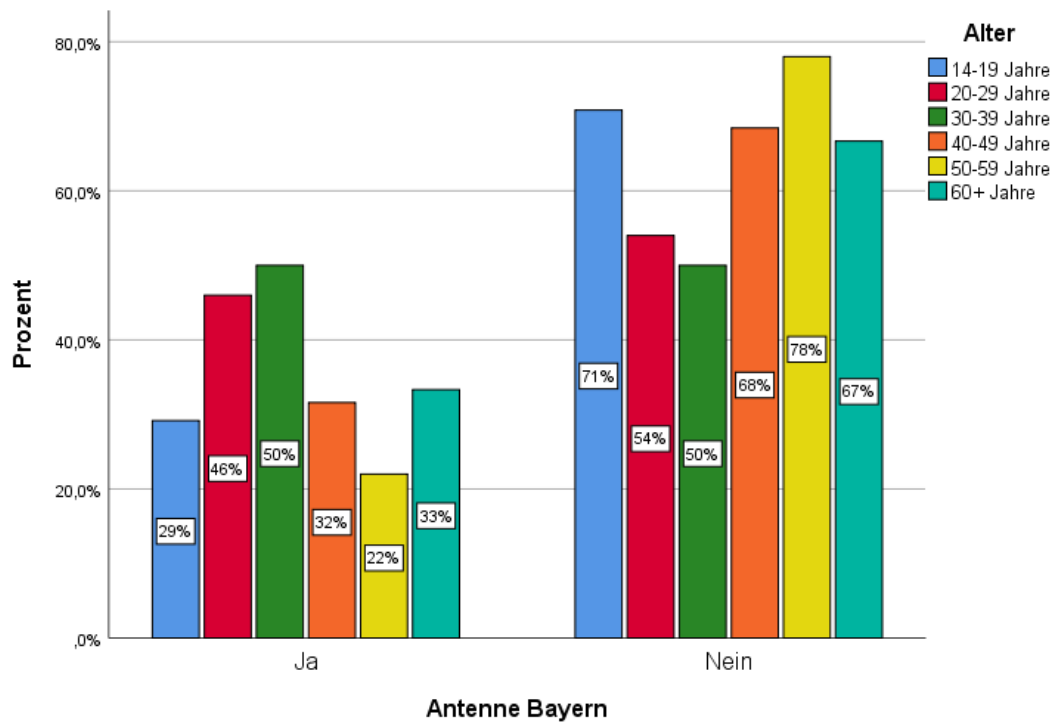

Beruf:

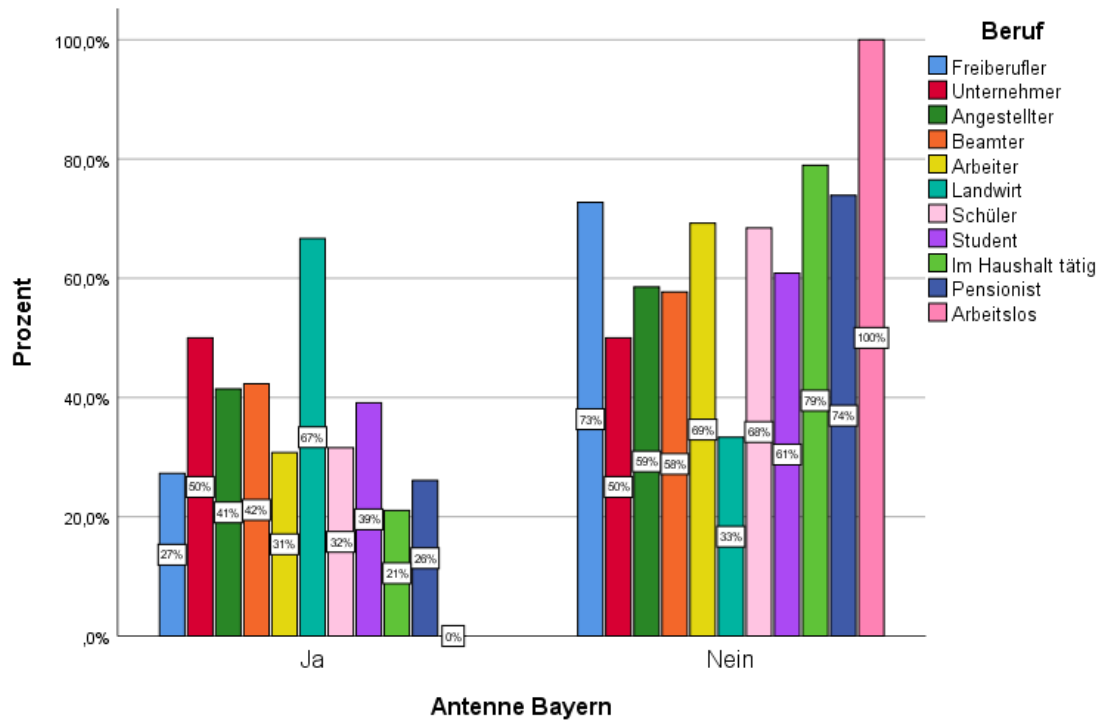

Schulbildung:

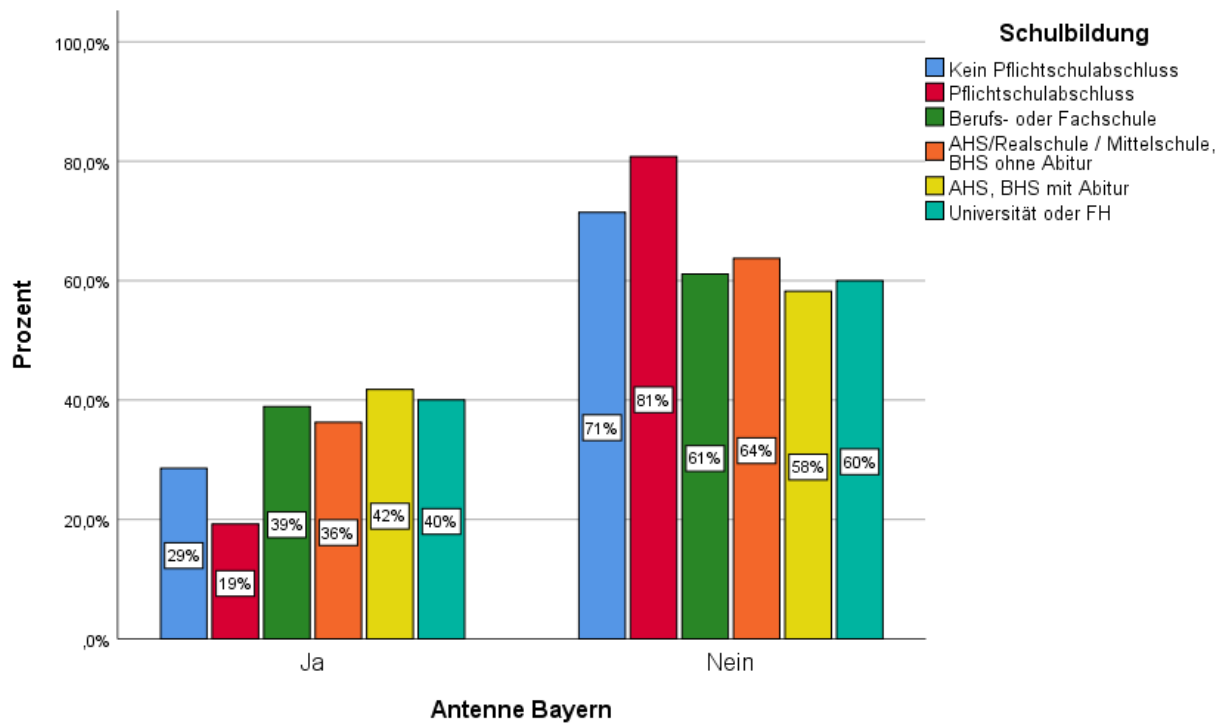

Ort:

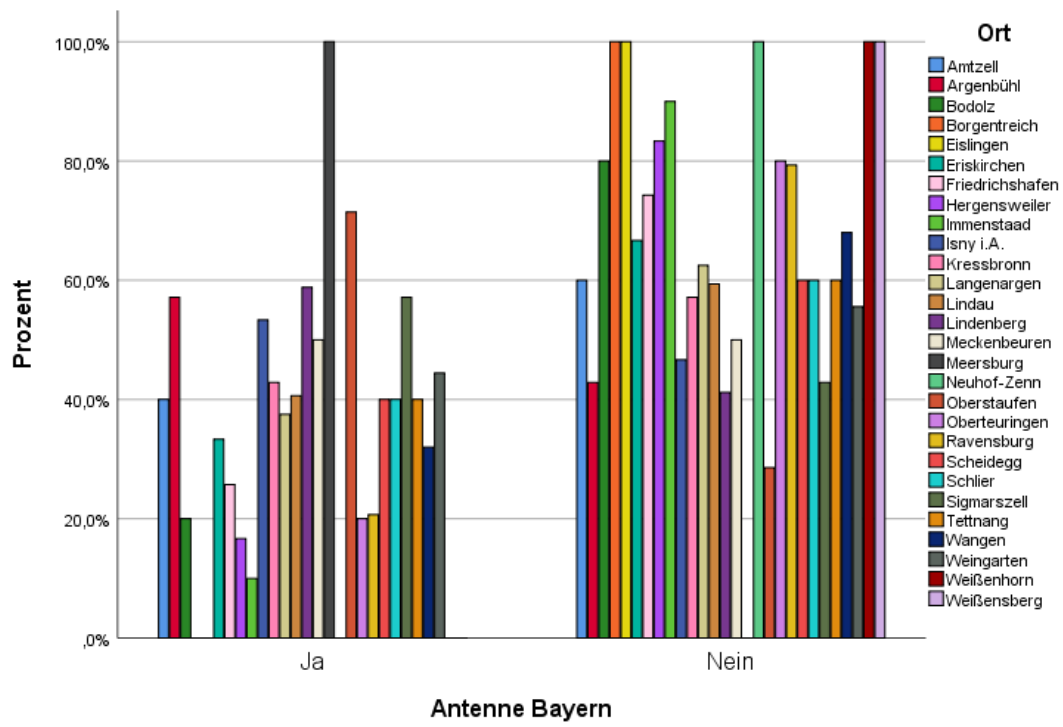

3.5 RADIO 7

N=300

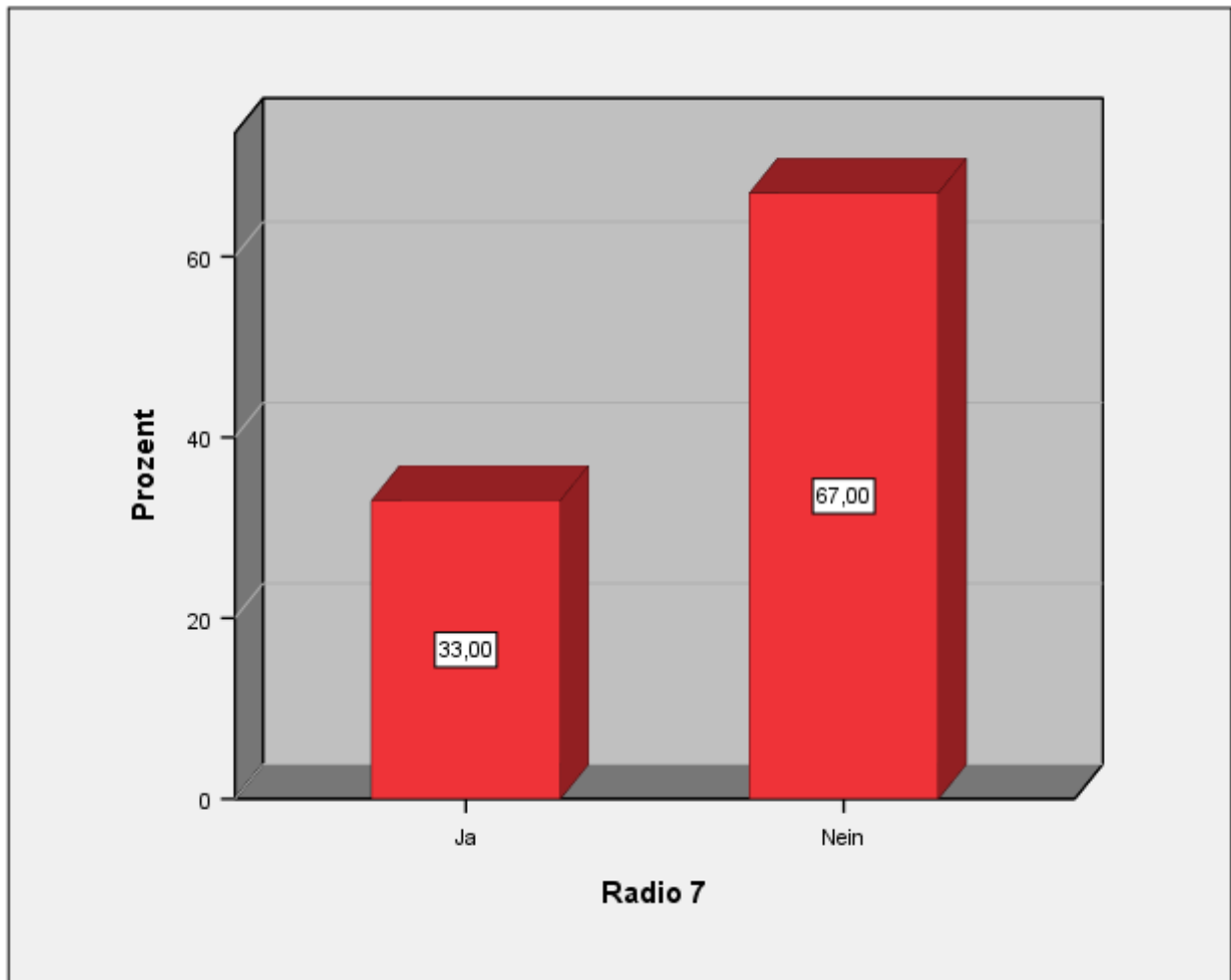

Geschlecht:

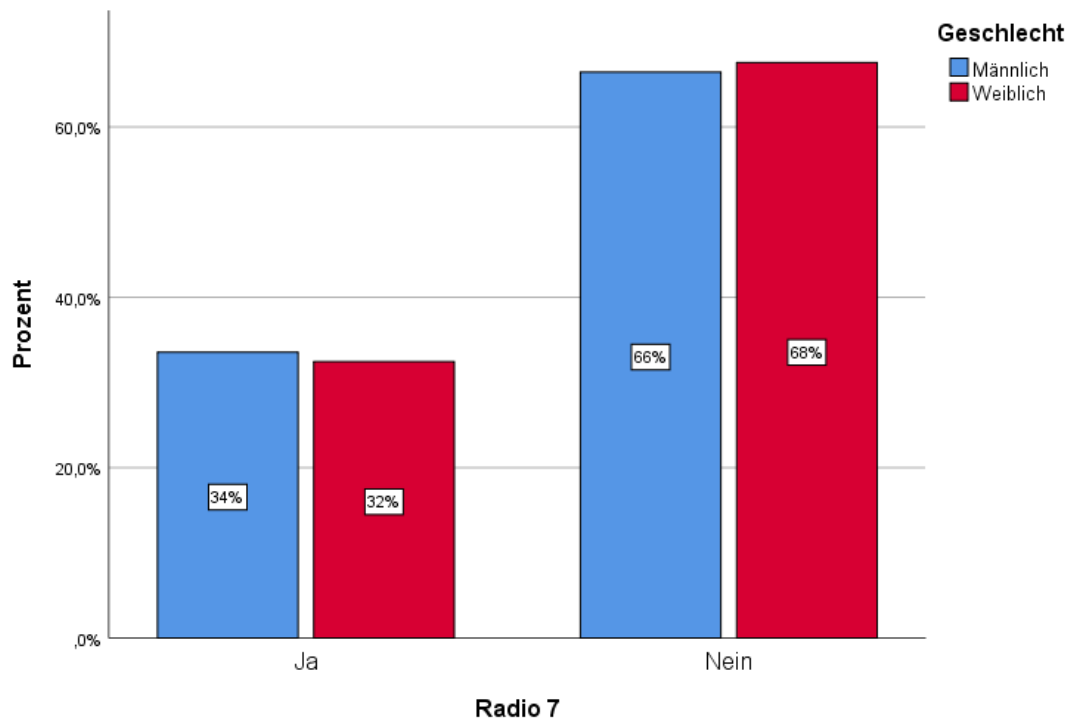

Alter:

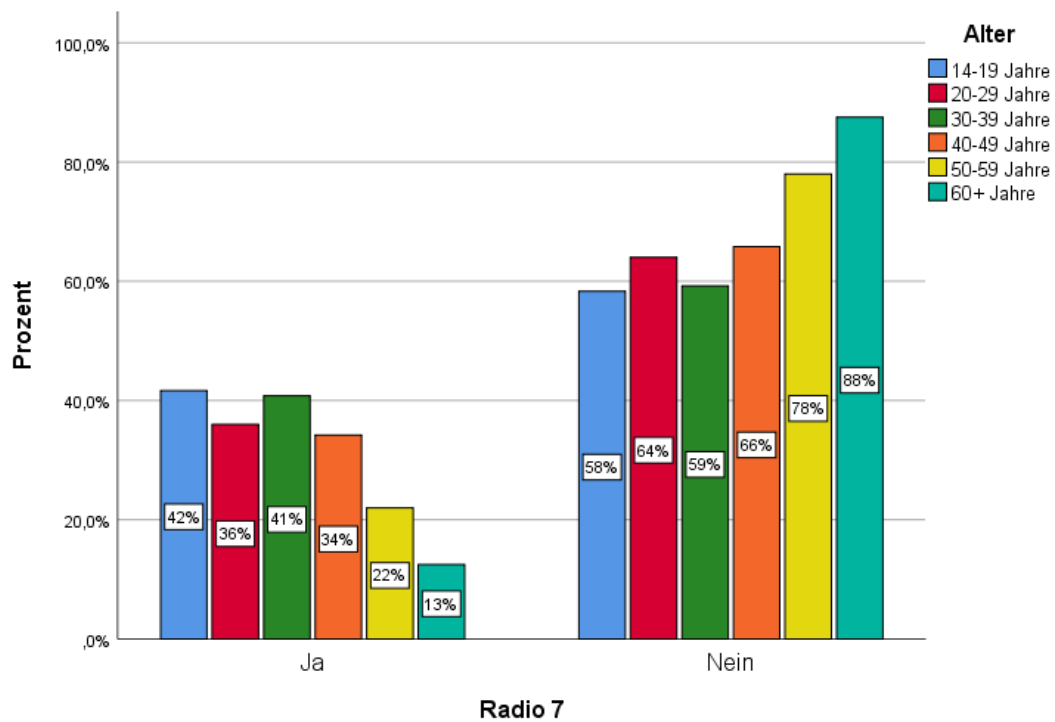

Beruf:

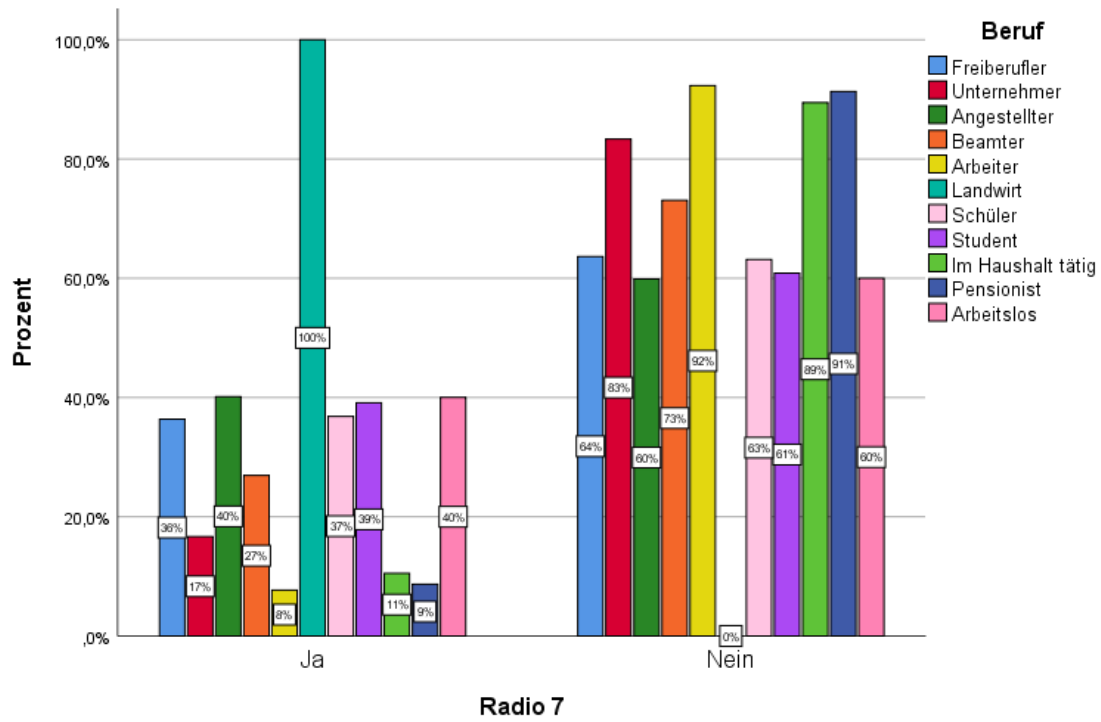

Schulbildung:

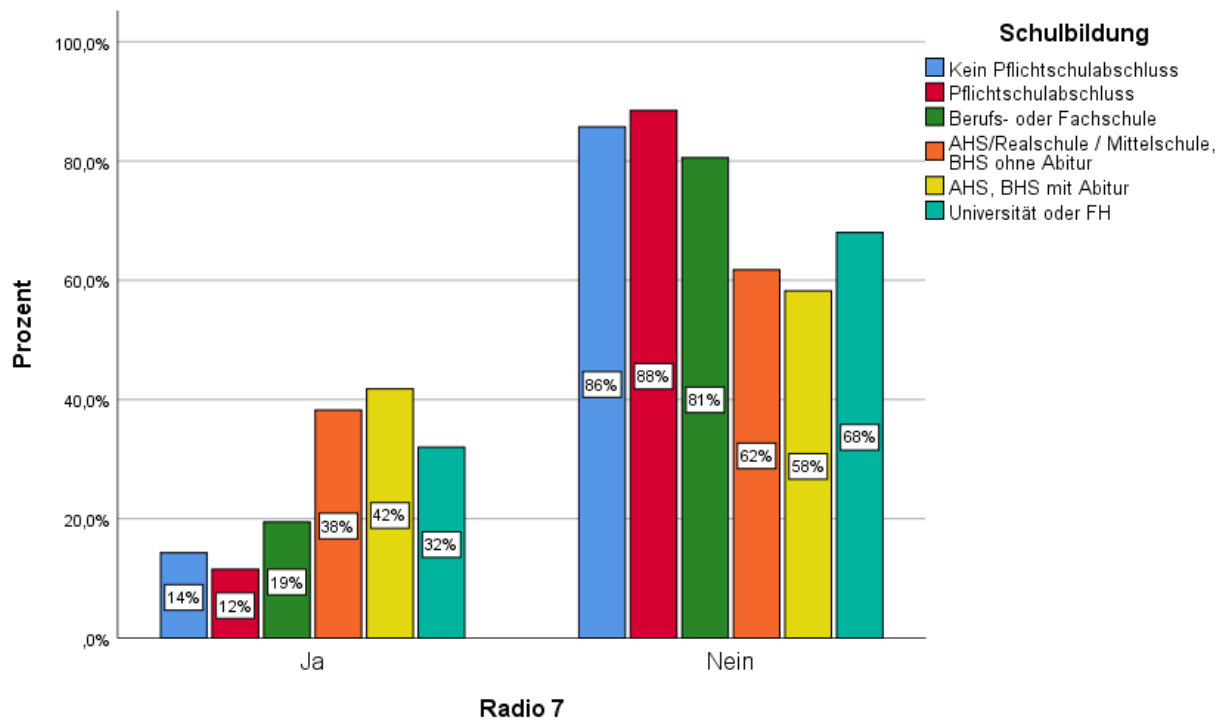

Ort:

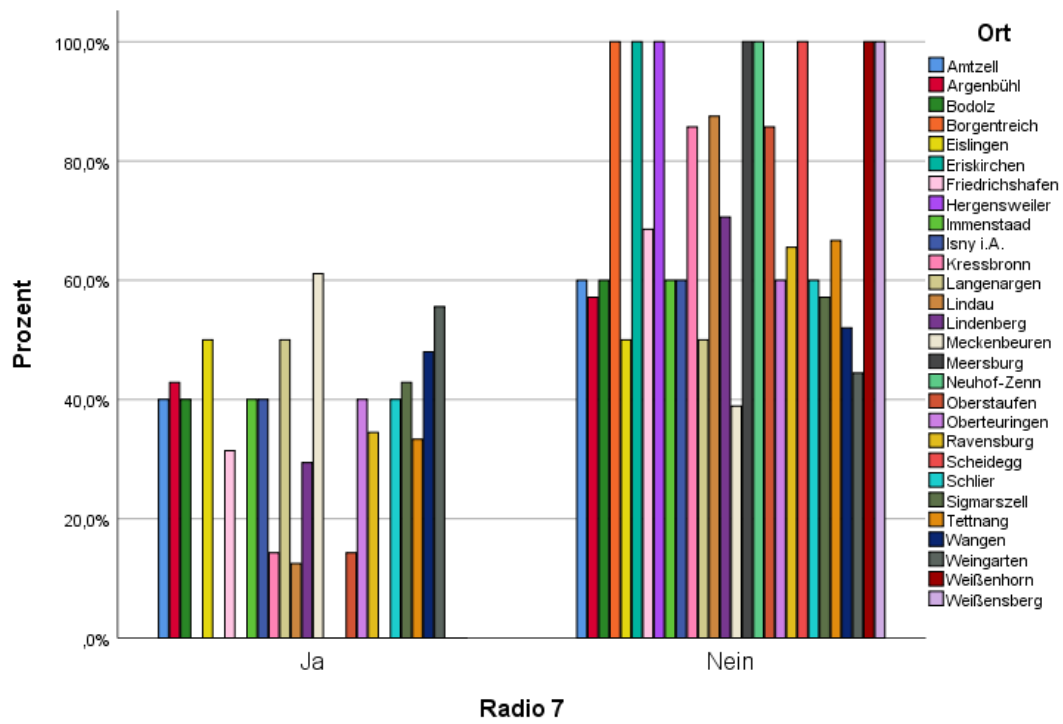

3.6 RSA

N=300

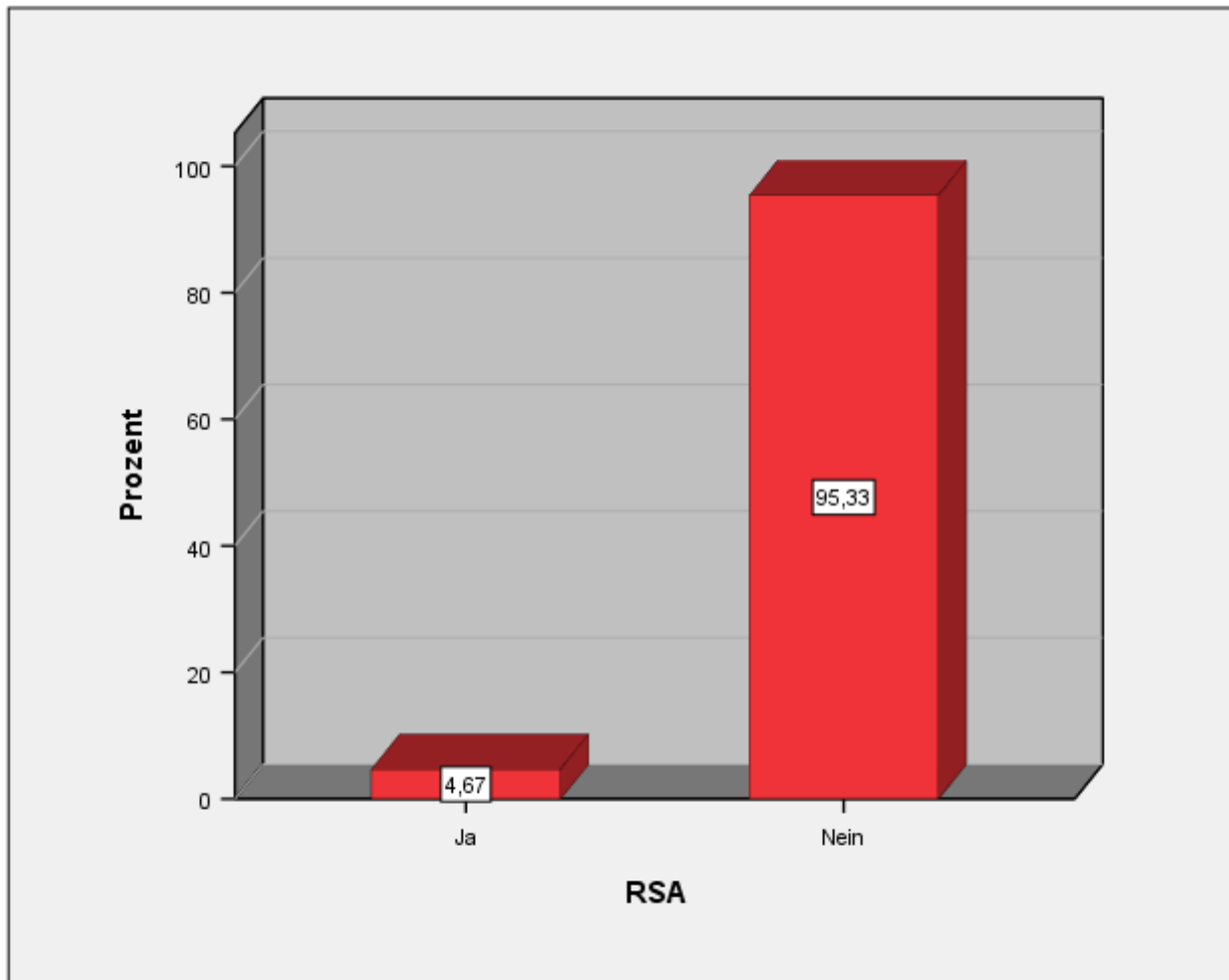

Geschlecht:

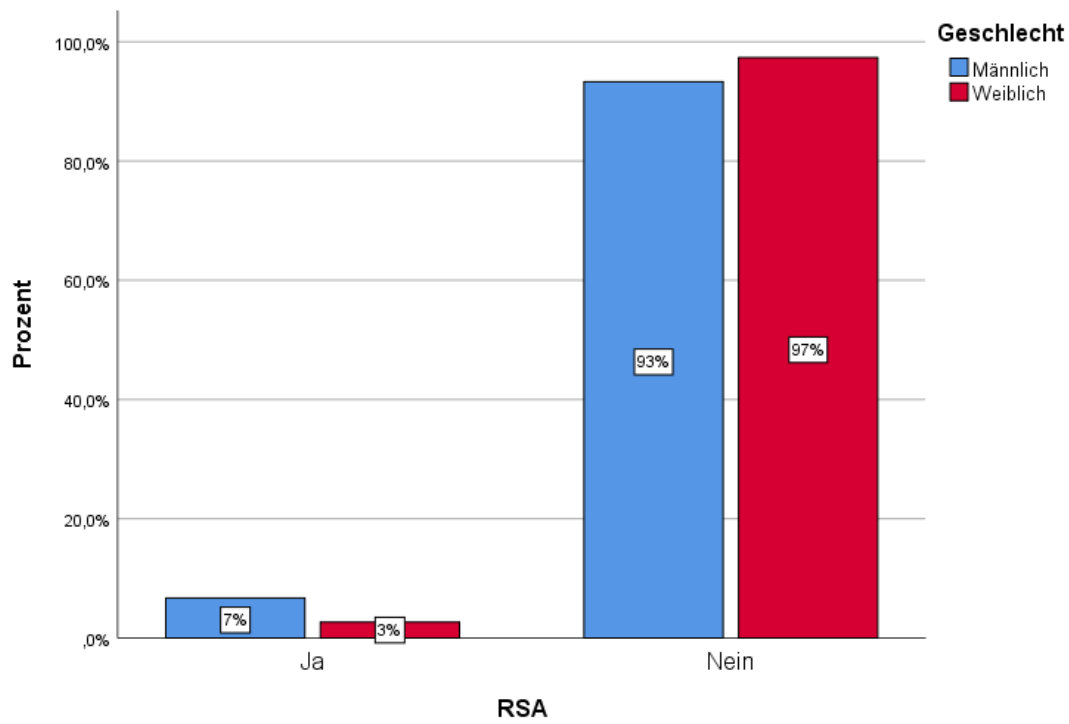

Alter:

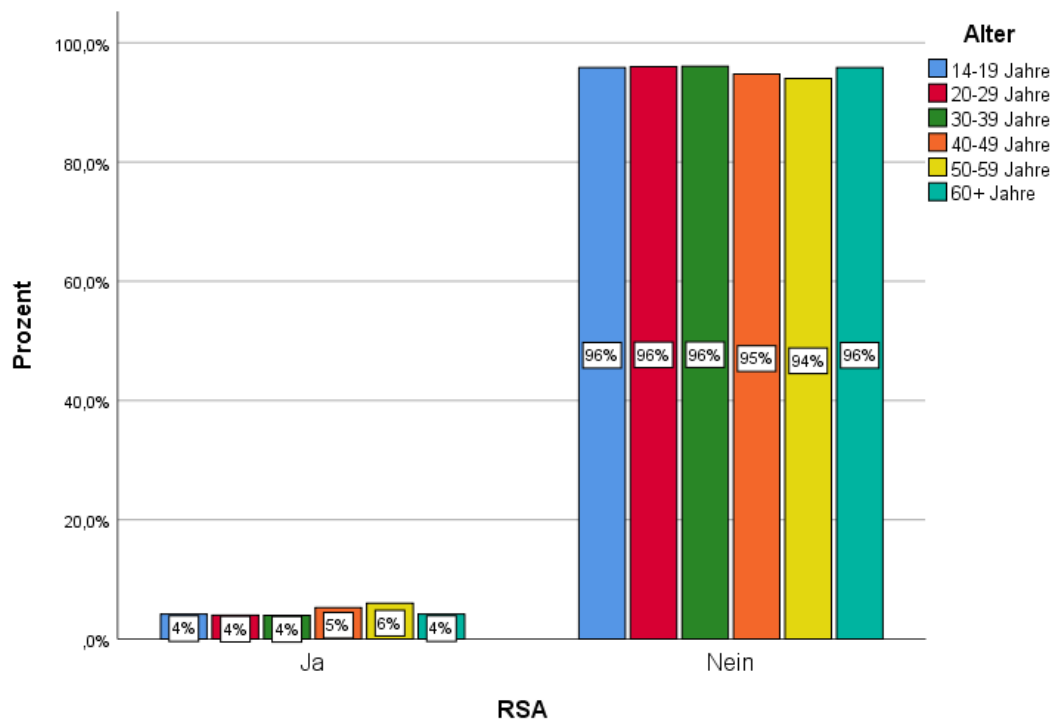

Beruf:

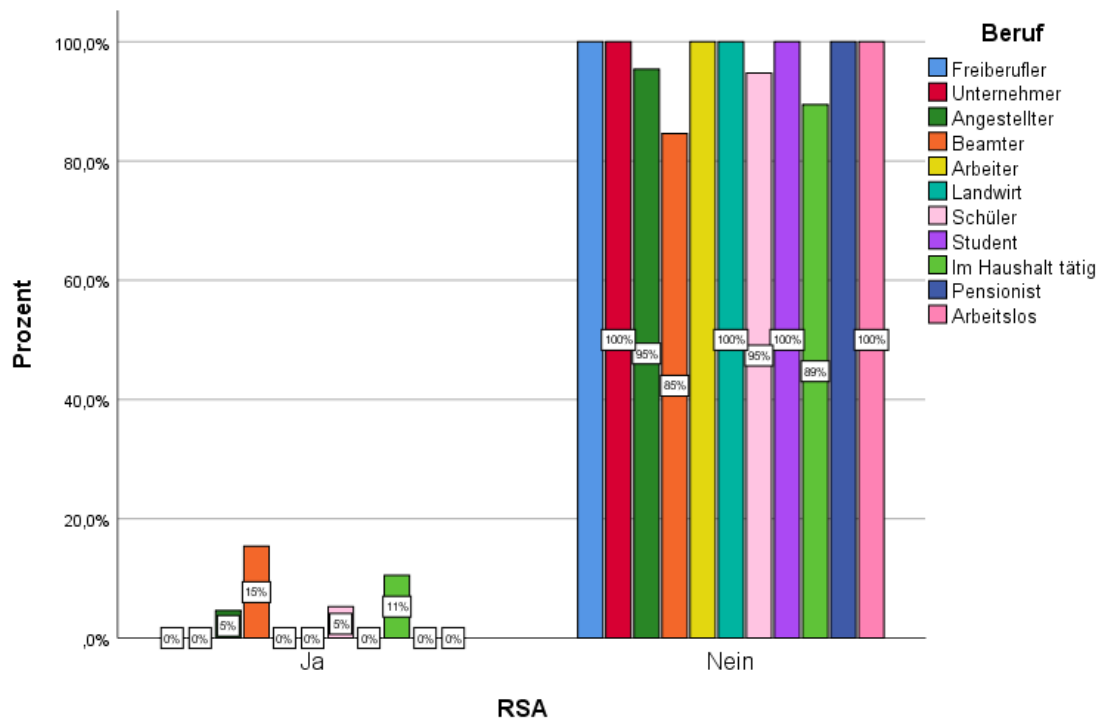

Schulbildung:

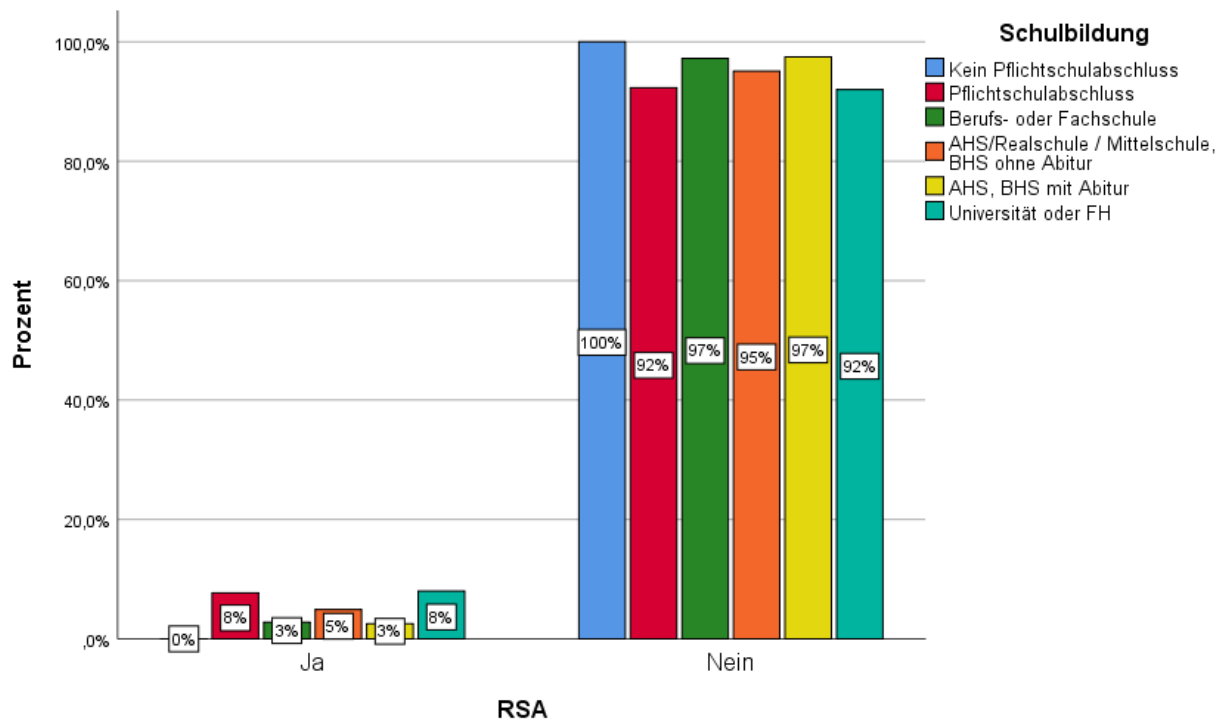

Ort:

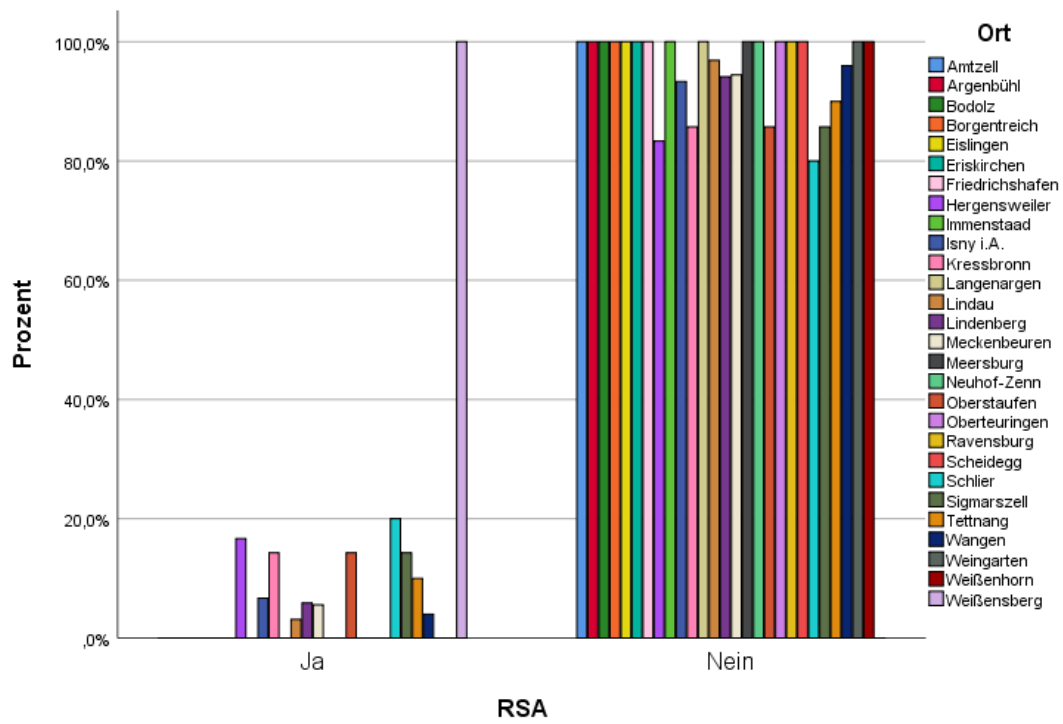

3.7 MITTELWERTVERGLEICH

1=Ja

2=Nein

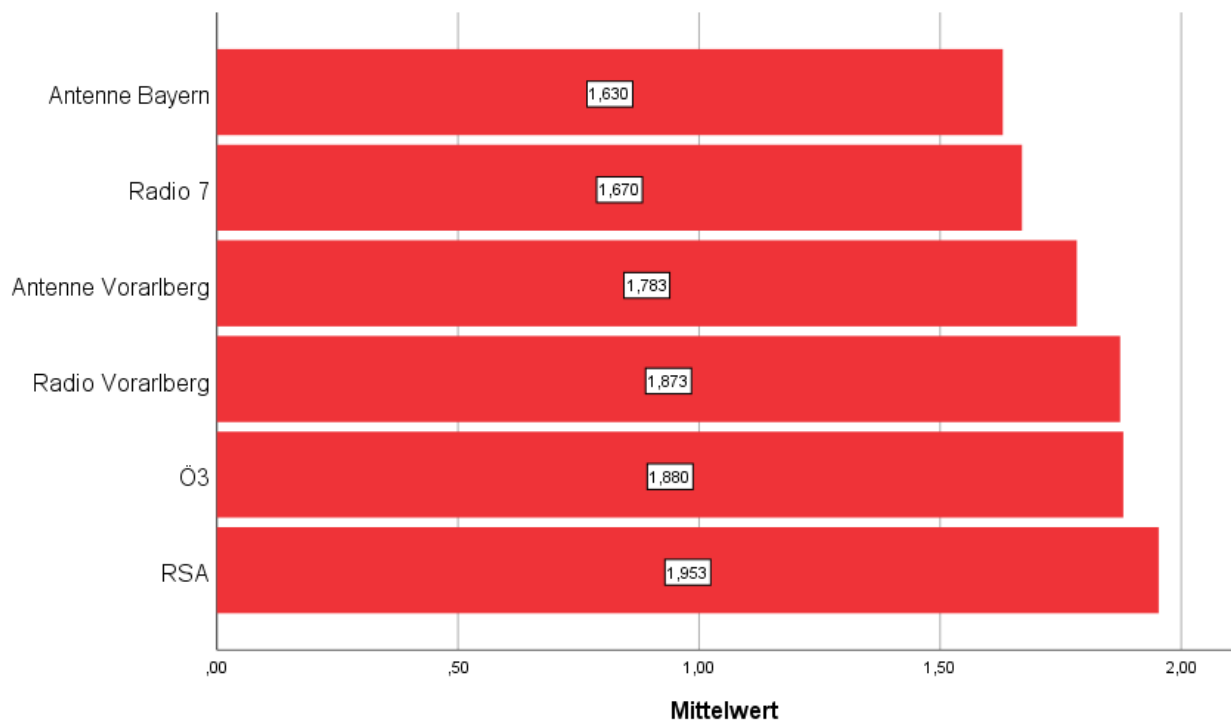

3.8 ZEITREIHENANALYSE 2002-2019

In den letzten 7 Tagen gehört	2002	2003	2005	2008	2011
Antenne Vorarlberg - JA	18 %	15 %	24 %	9 %	10 %
Antenne Vorarlberg - NEIN	82 %	85 %	76 %	91 %	90 %
Radio Vorarlberg - JA	12 %	17 %	25 %	4 %	12,5 %
Radio Vorarlberg - NEIN	88 %	83 %	75 %	96 %	87,5 %
Ö3 – JA	19 %	17 %	23 %	8 %	10,5 %
Ö3 - NEIN	81 %	83 %	77 %	92 %	89,5 %
Antenne Bayern – JA	50 %	38 %	51 %	35 %	2 %
Antenne Bayern - NEIN	50 %	62 %	49 %	65 %	98 %
Radio 7 – JA	30 %	33 %	47 %	25 %	44,5 %
Radio 7 - NEIN	70 %	67 %	53 %	75 %	55,5 %

In den letzten 7 Tagen gehört	2012	2014	2016	2019
Antenne Vorarlberg - JA	6 %	16,7 %	33,7 %	21,7 %
Antenne Vorarlberg - NEIN	94 %	83,3 %	66,3 %	78,3 %
Radio Vorarlberg - JA	9,6 %	12,7 %	9,7 %	12,7 %
Radio Vorarlberg - NEIN	90,4 %	87,3 %	90,3 %	87,3 %
Ö3 – JA	8 %	11,5 %	17,3 %	12 %
Ö3 - NEIN	92 %	88,5 %	82,7 %	88 %
Antenne Bayern – JA	5,6 %	36,5 %	45,7 %	37 %
Antenne Bayern - NEIN	94,4 %	63,5 %	54,3 %	63 %
Radio 7 – JA	36 %	26,2 %	33,7 %	33 %
Radio 7 - NEIN	64 %	73,8 %	66,3 %	67 %
RSA – JA	-	-	8,7 %	4,7 %
RSA – NEIN	-	-	91,3 %	95,3 %

FRAGE 4

Welchen Radiosender haben Sie **gestern** mindestens einmal gehört?

4.1 ANTENNE VORARLBERG

N=300

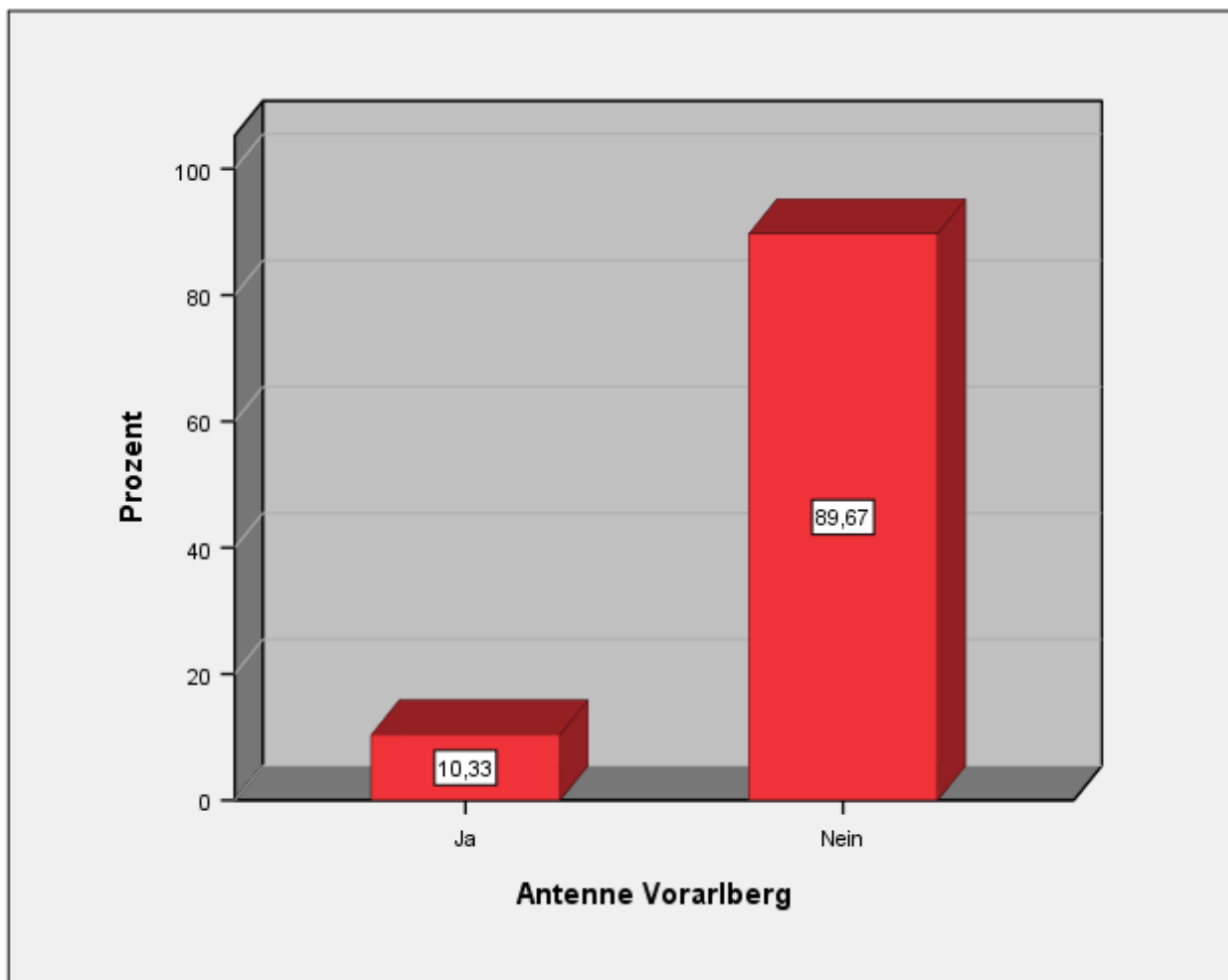

Geschlecht:

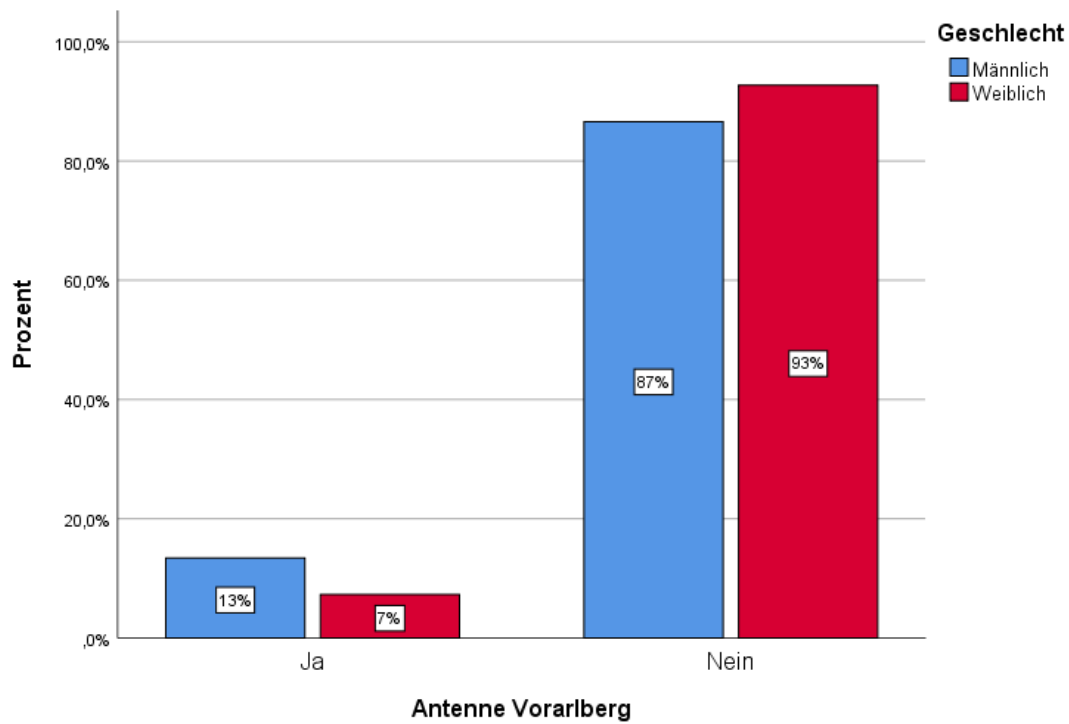

Alter:

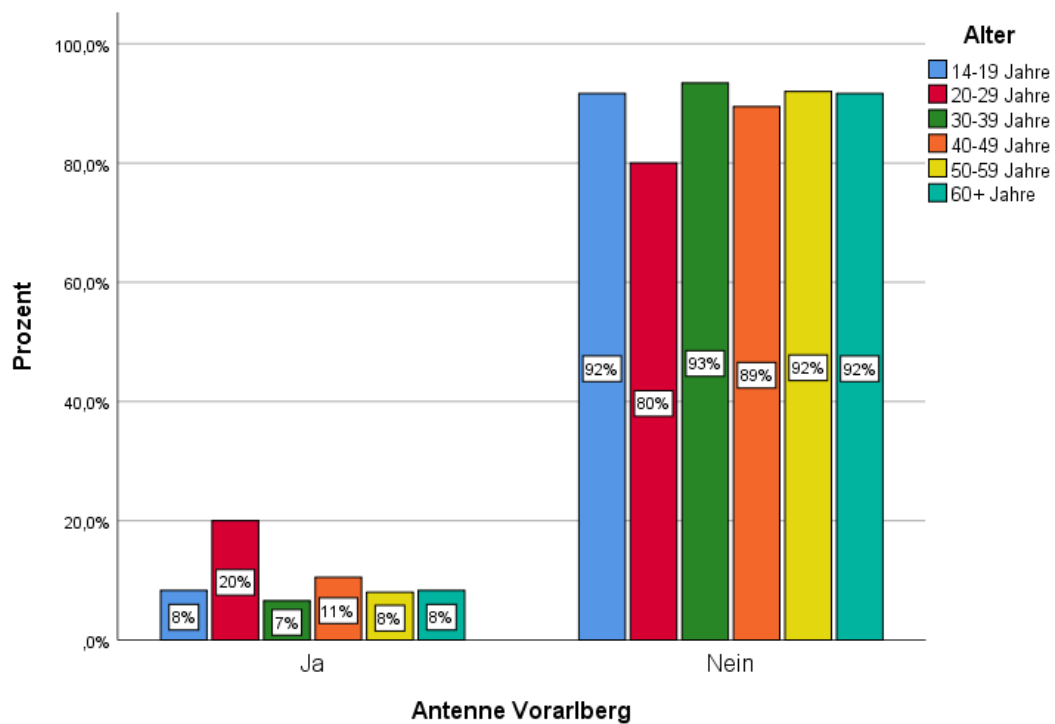

Beruf:

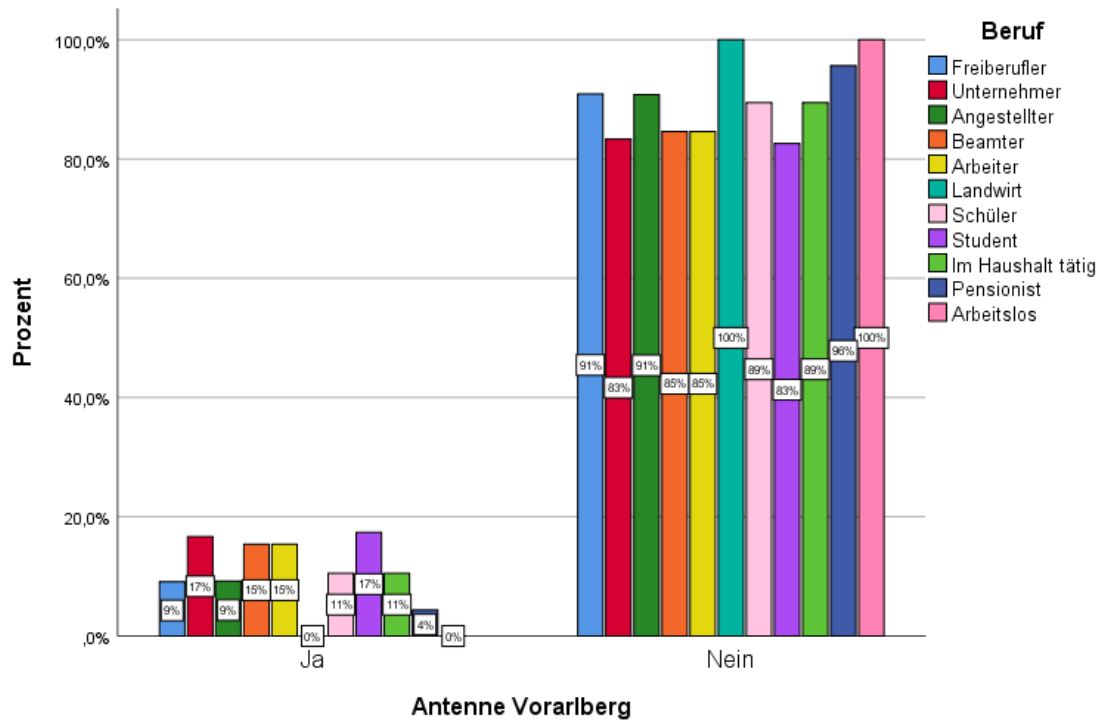

Schulbildung:

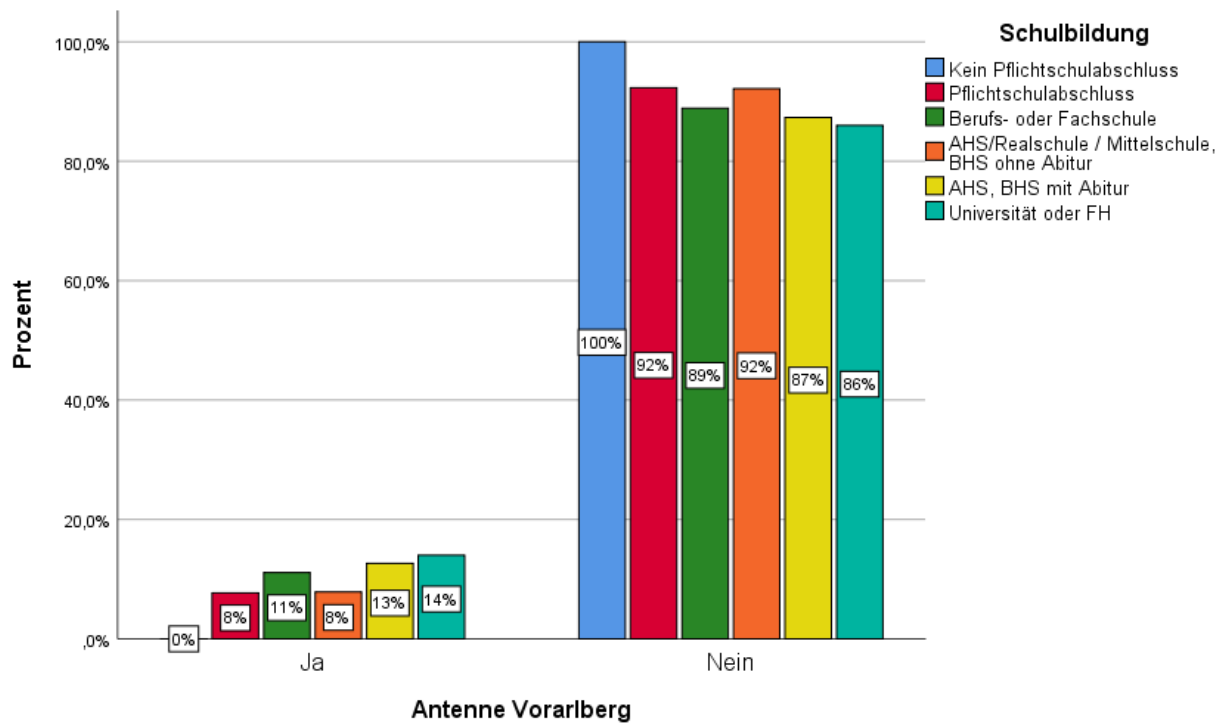

Ort:

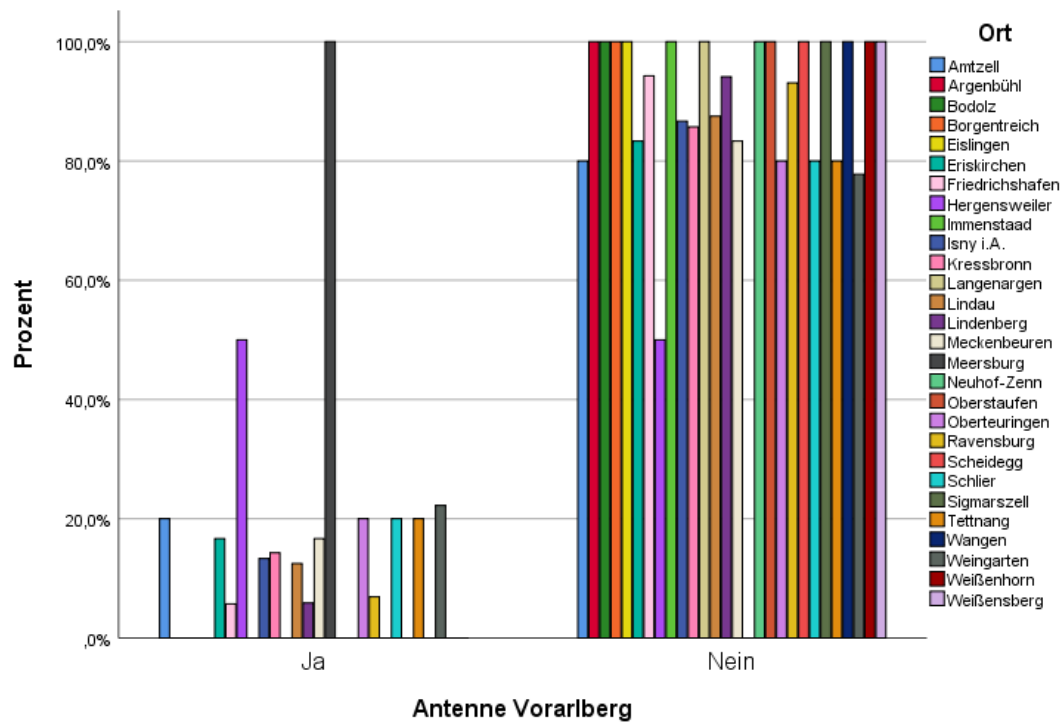

4.2 RADIO VORARLBERG

N=300

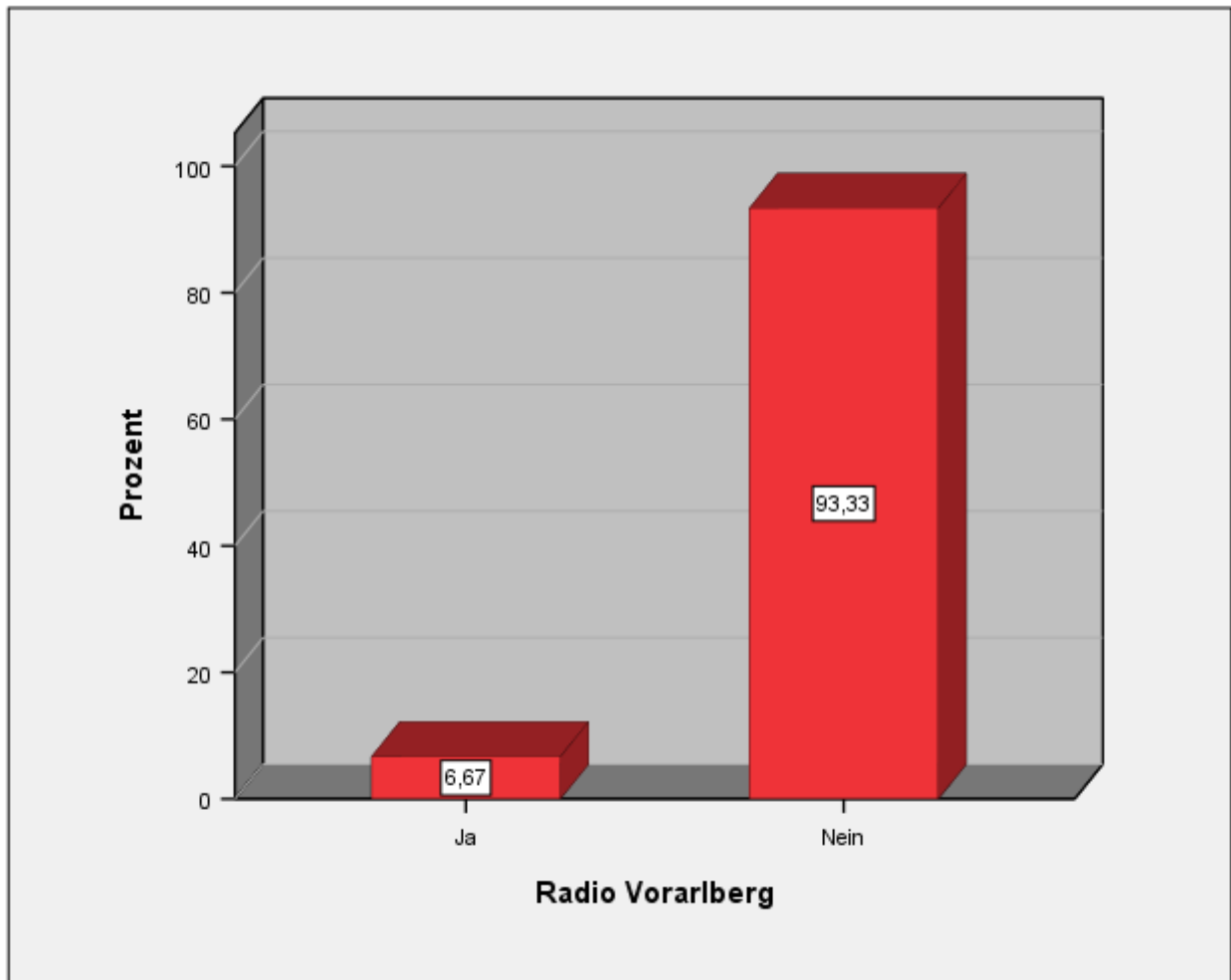

Geschlecht:

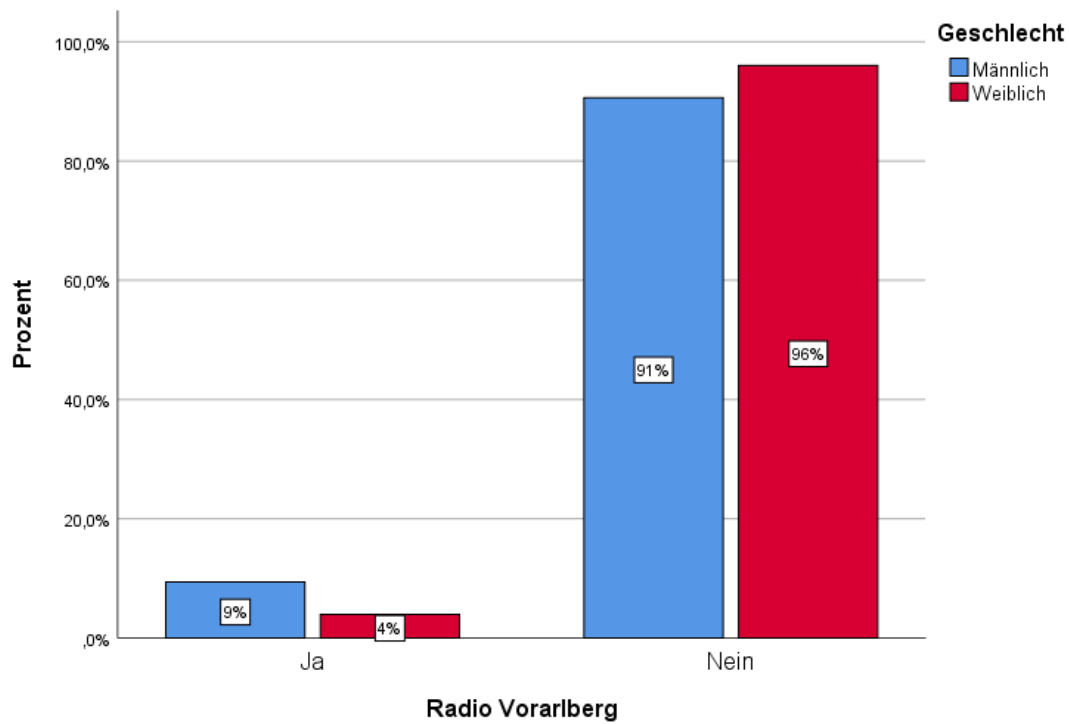

Alter:

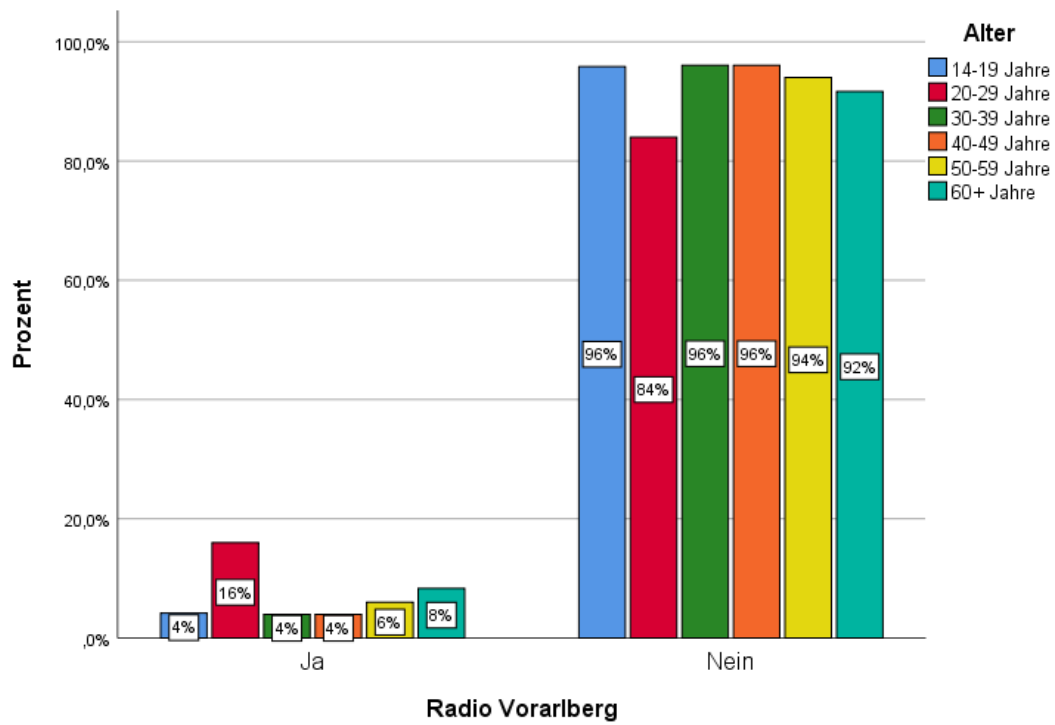

Beruf:

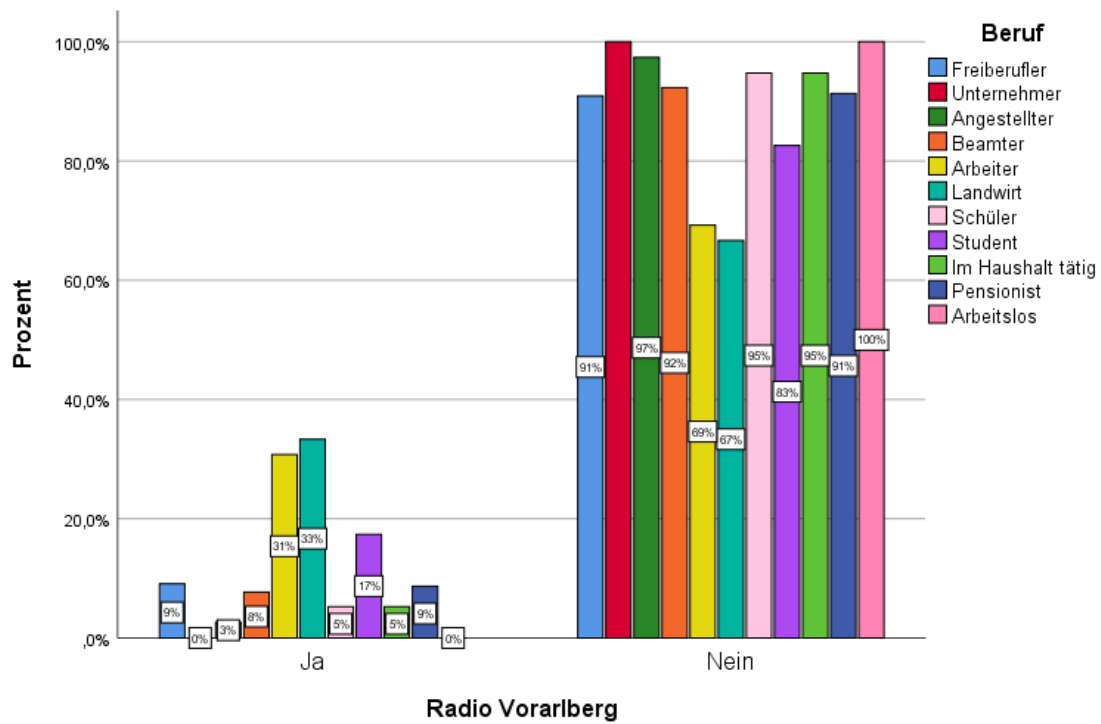

Schulbildung:

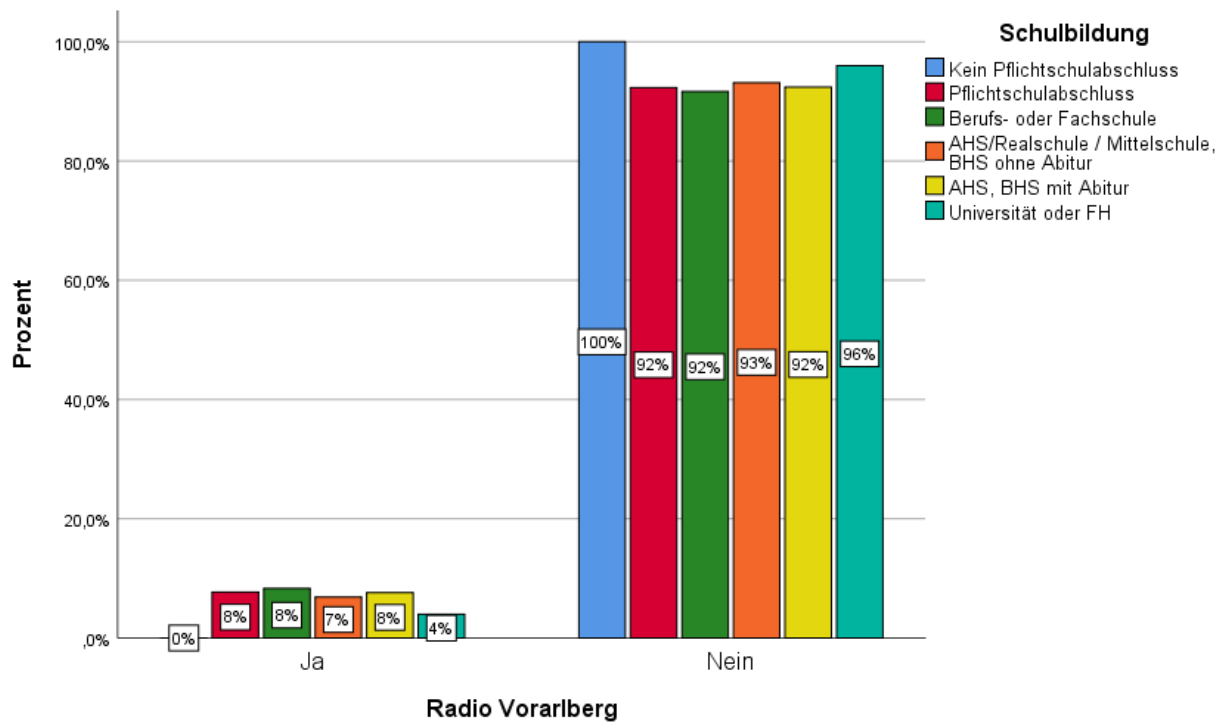

Ort:

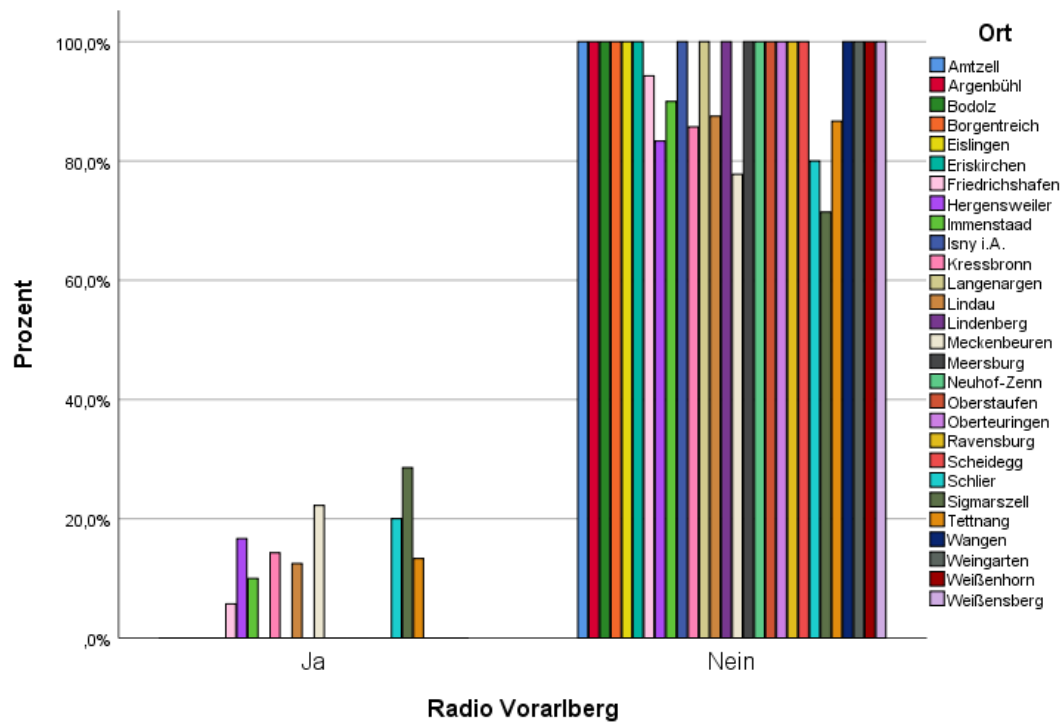

4.3 Ö3

N=300

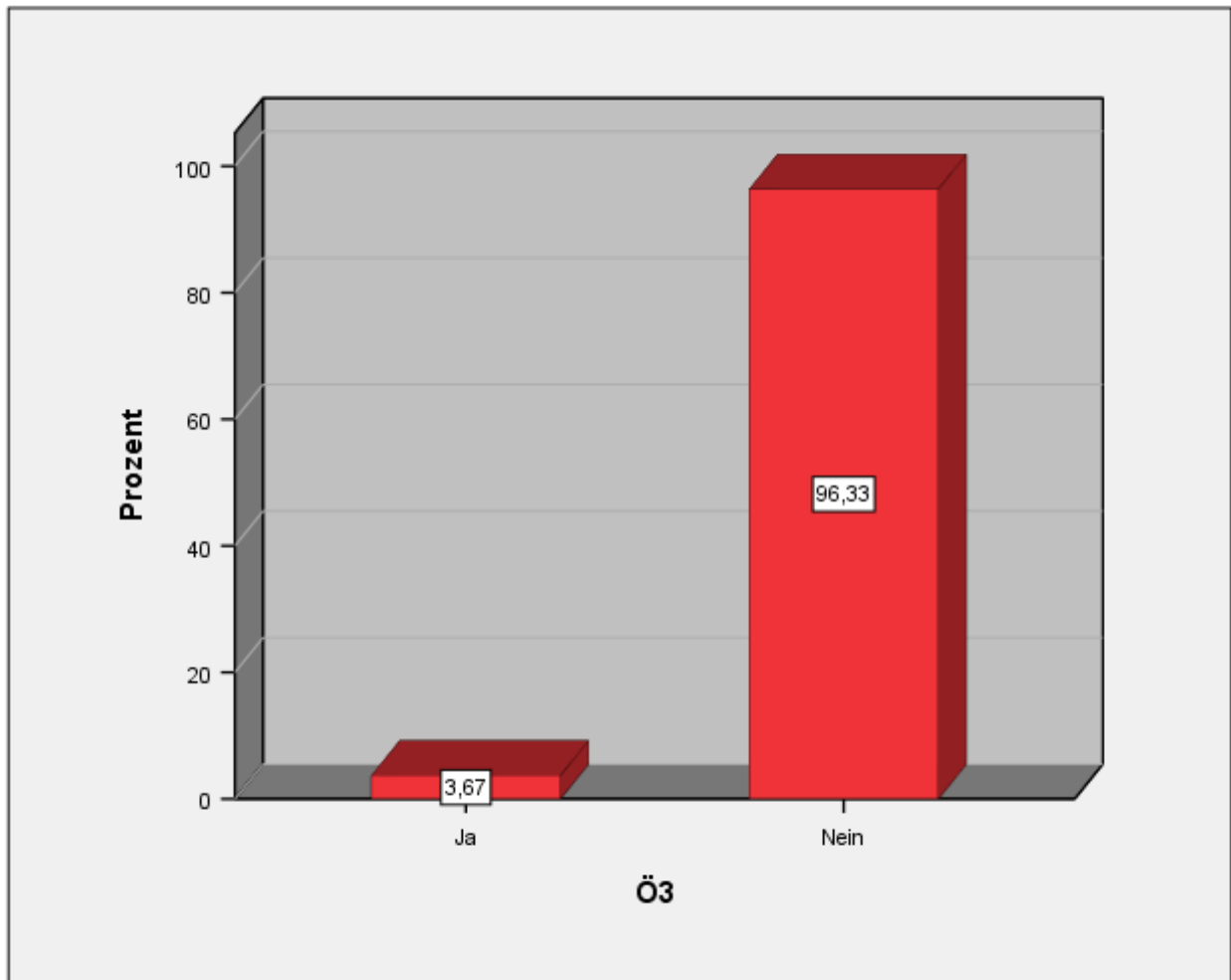

Geschlecht:

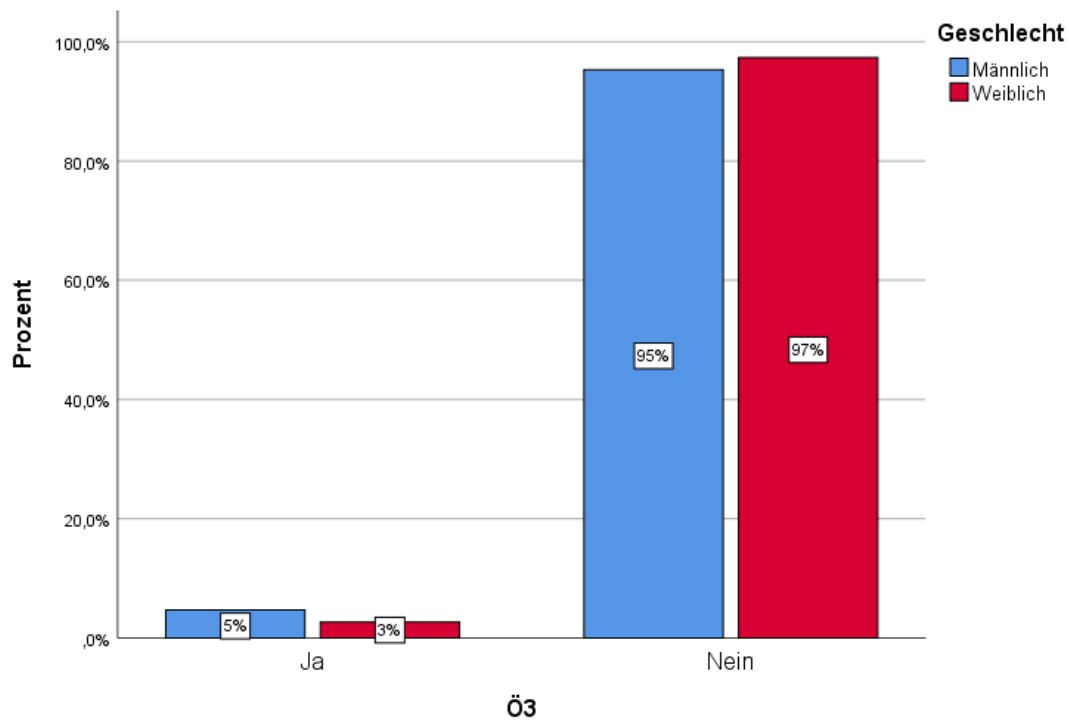

Alter:

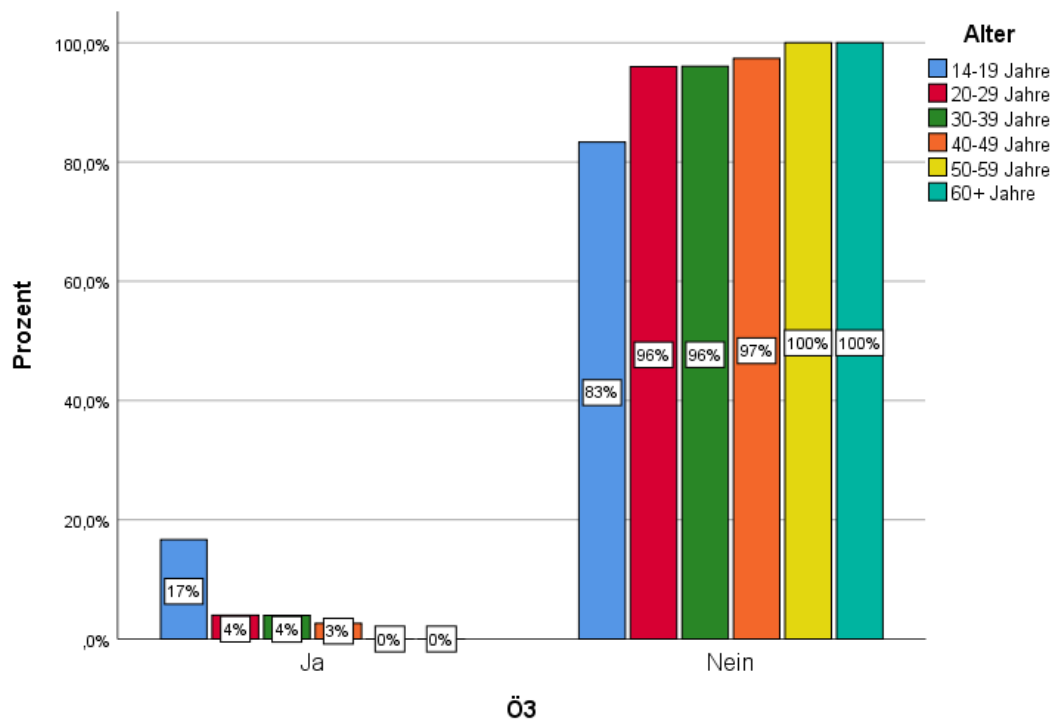

Beruf:

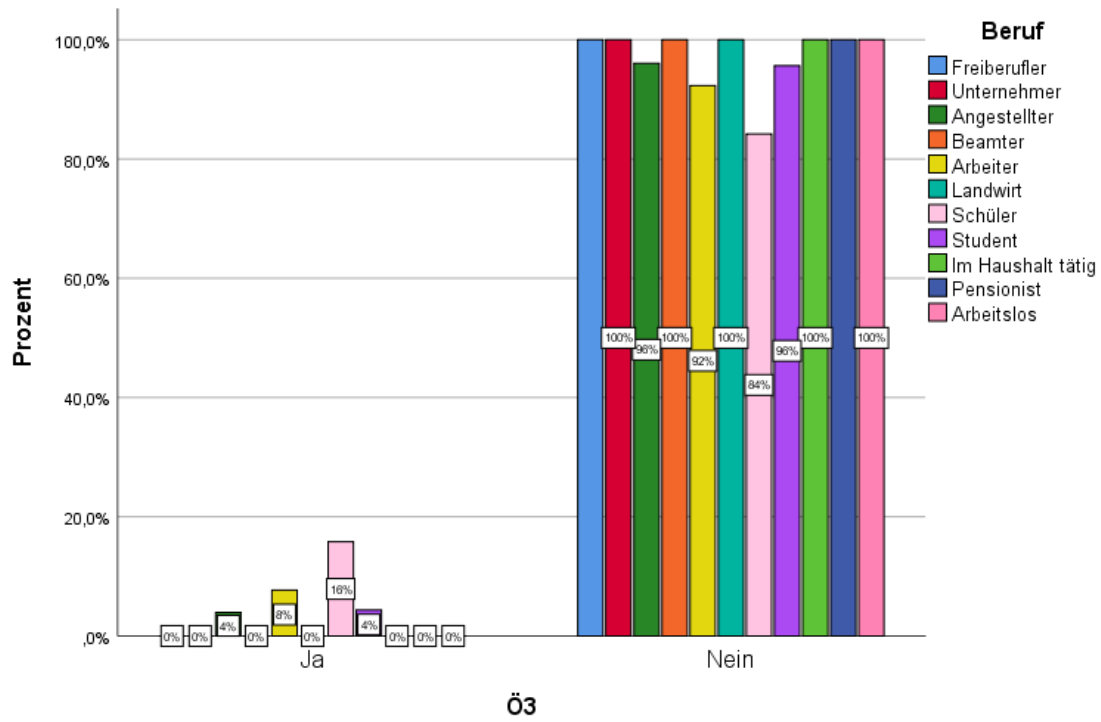

Schulbildung:

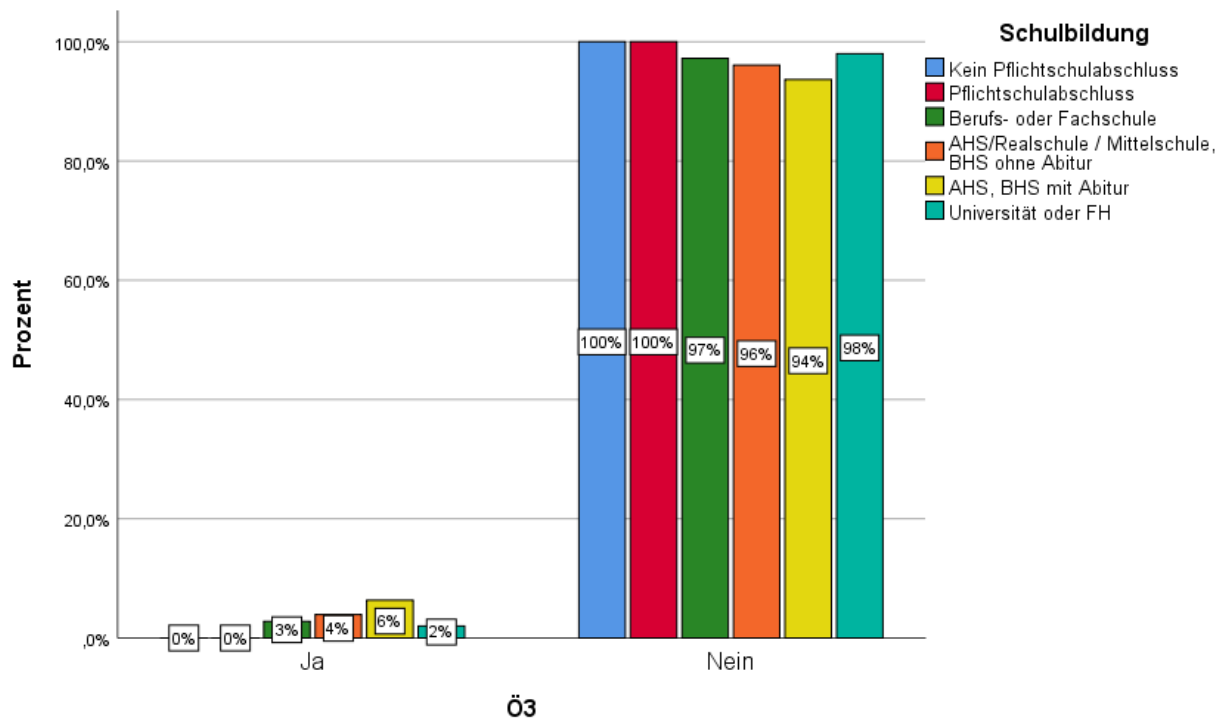

Ort:

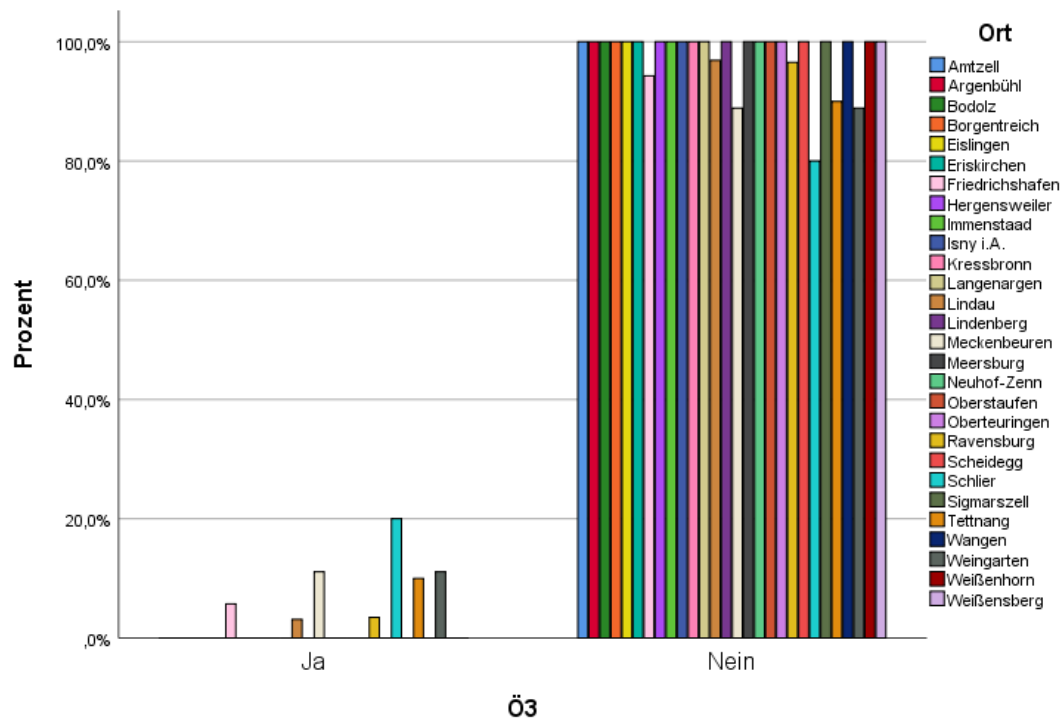

4.4 ANTENNE BAYERN

N=300

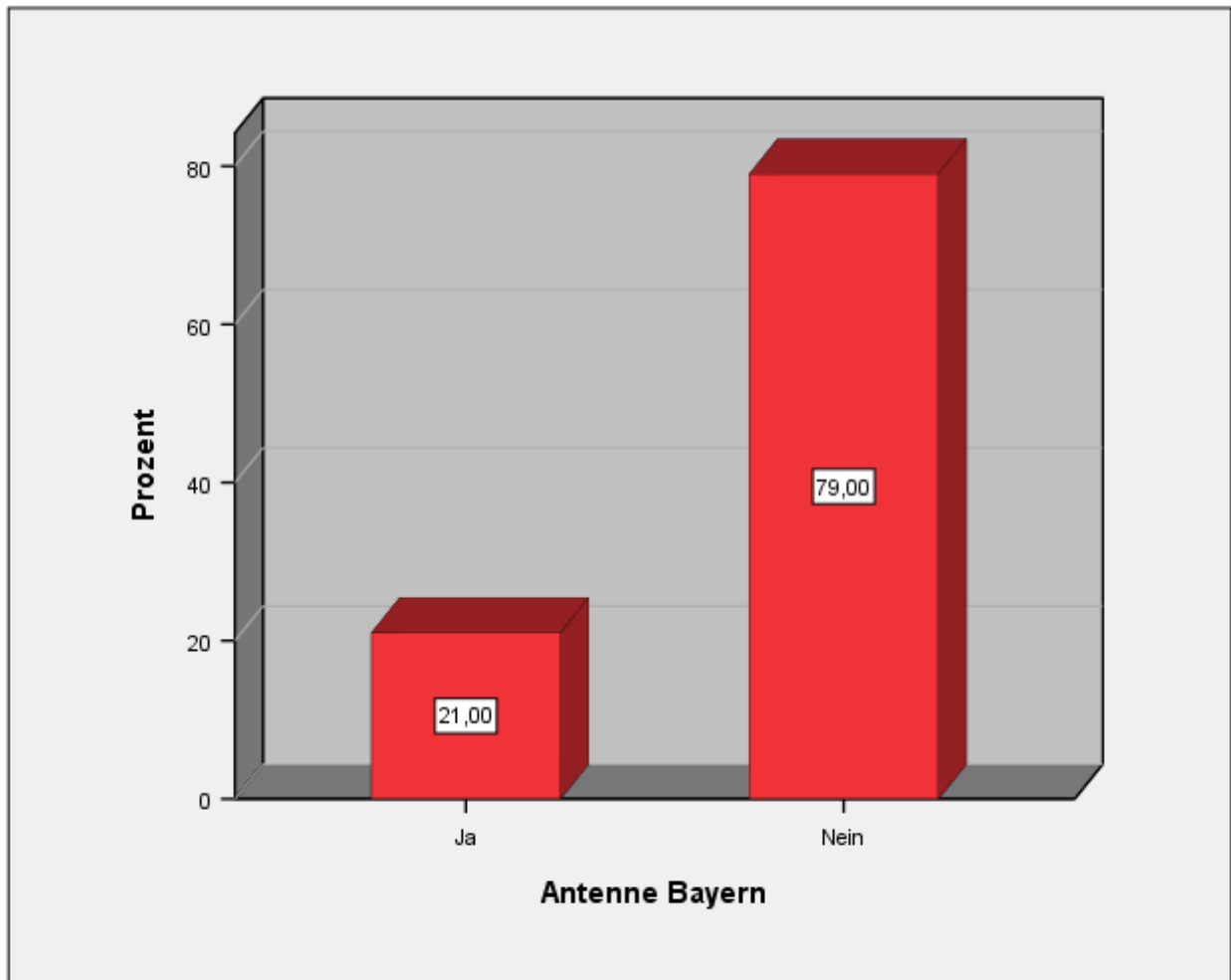

Geschlecht:

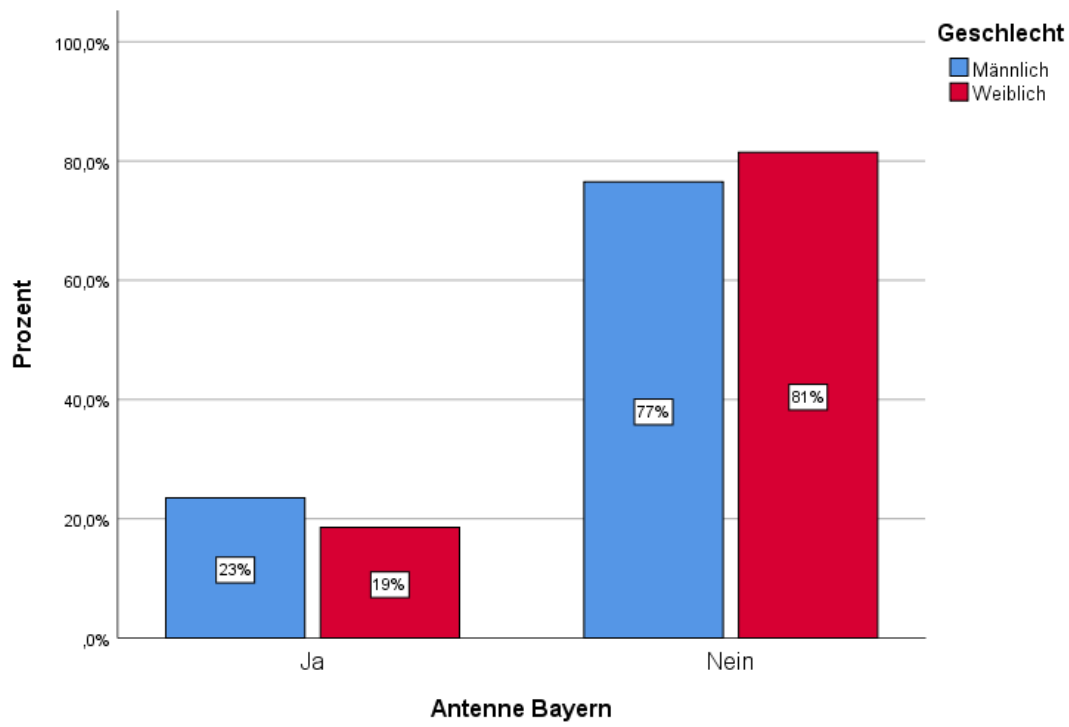

Alter:

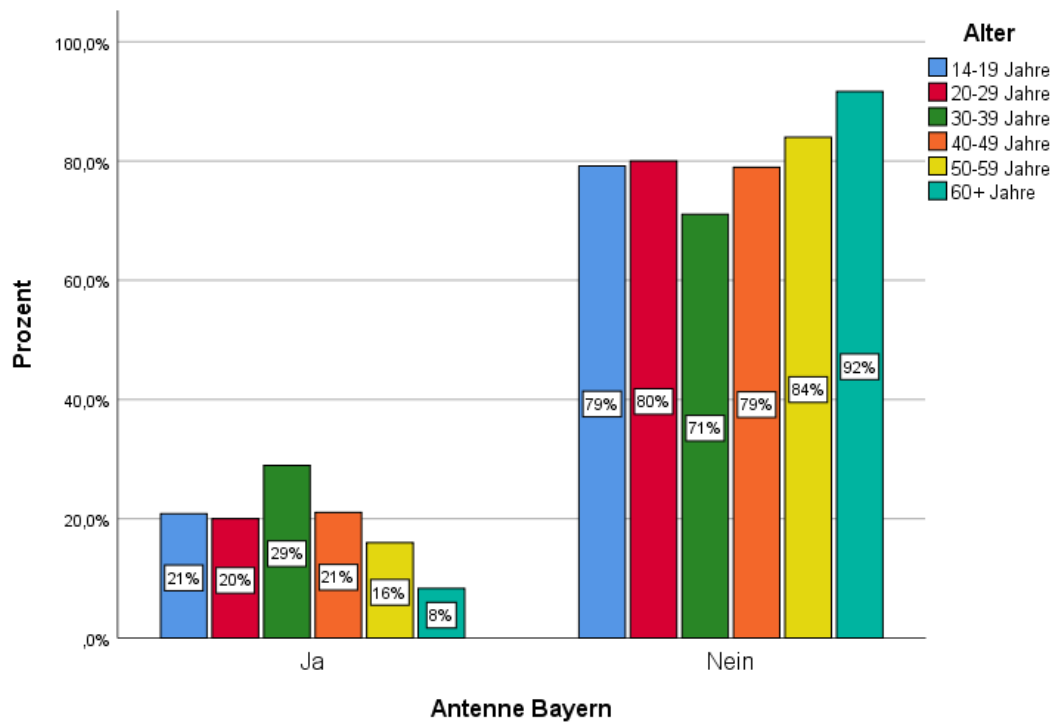

Beruf:

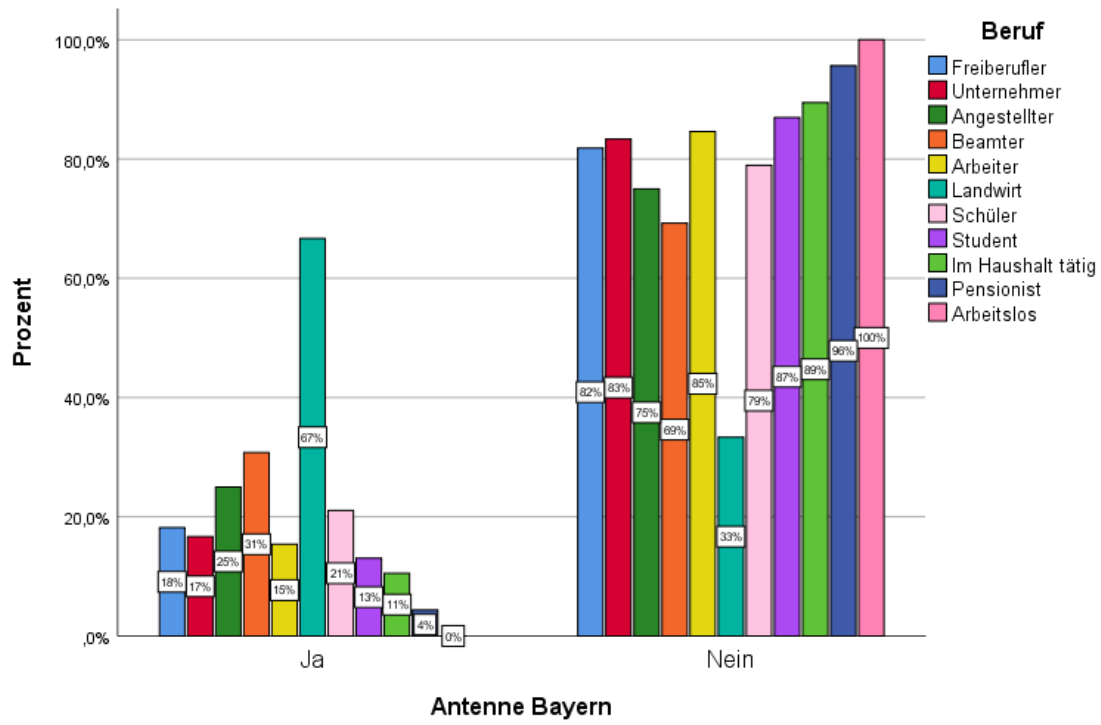

Schulbildung:

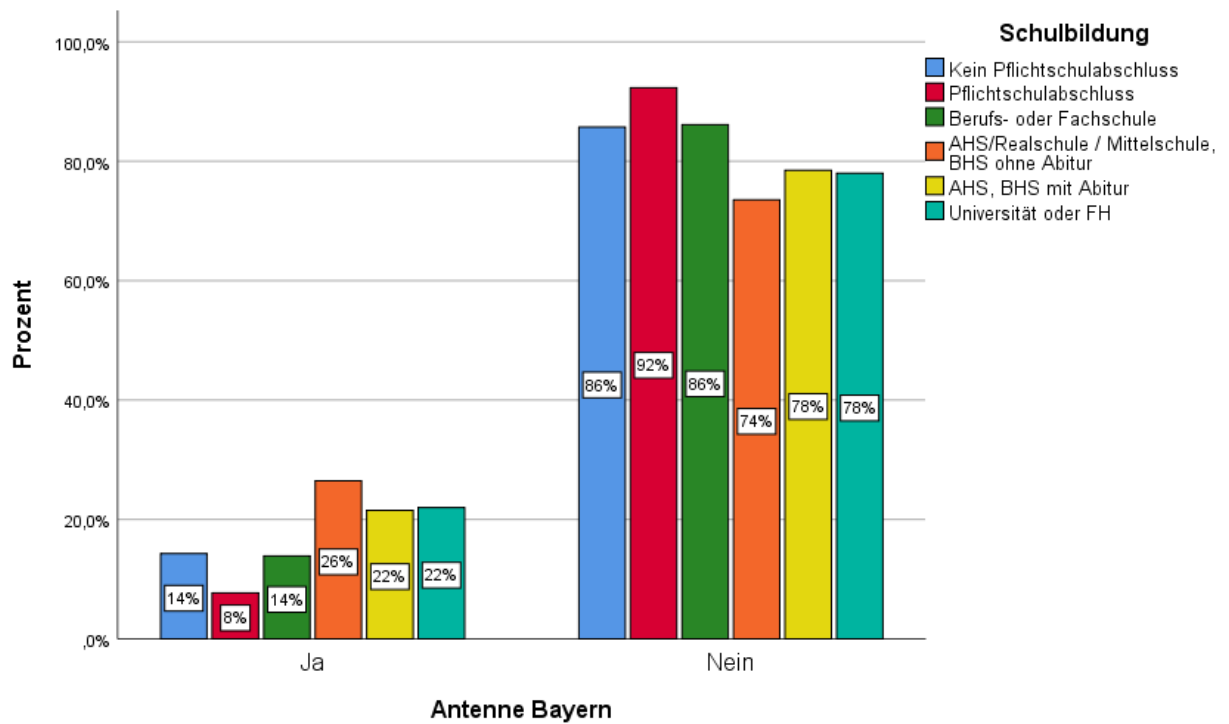

Ort:

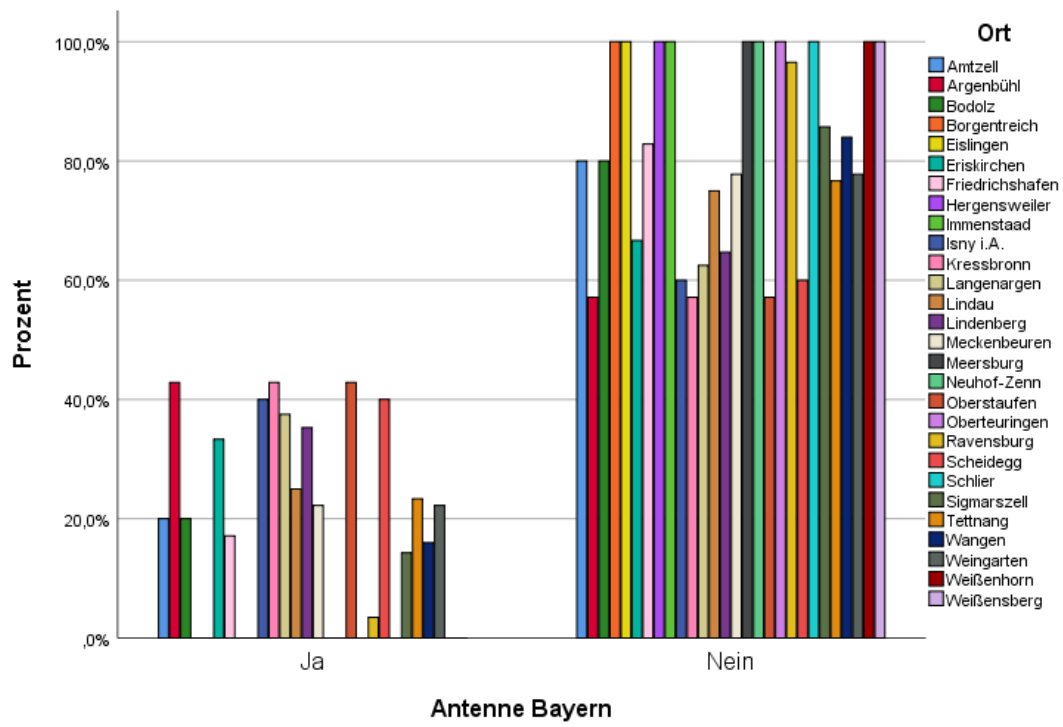

4.5 RADIO 7

N=300

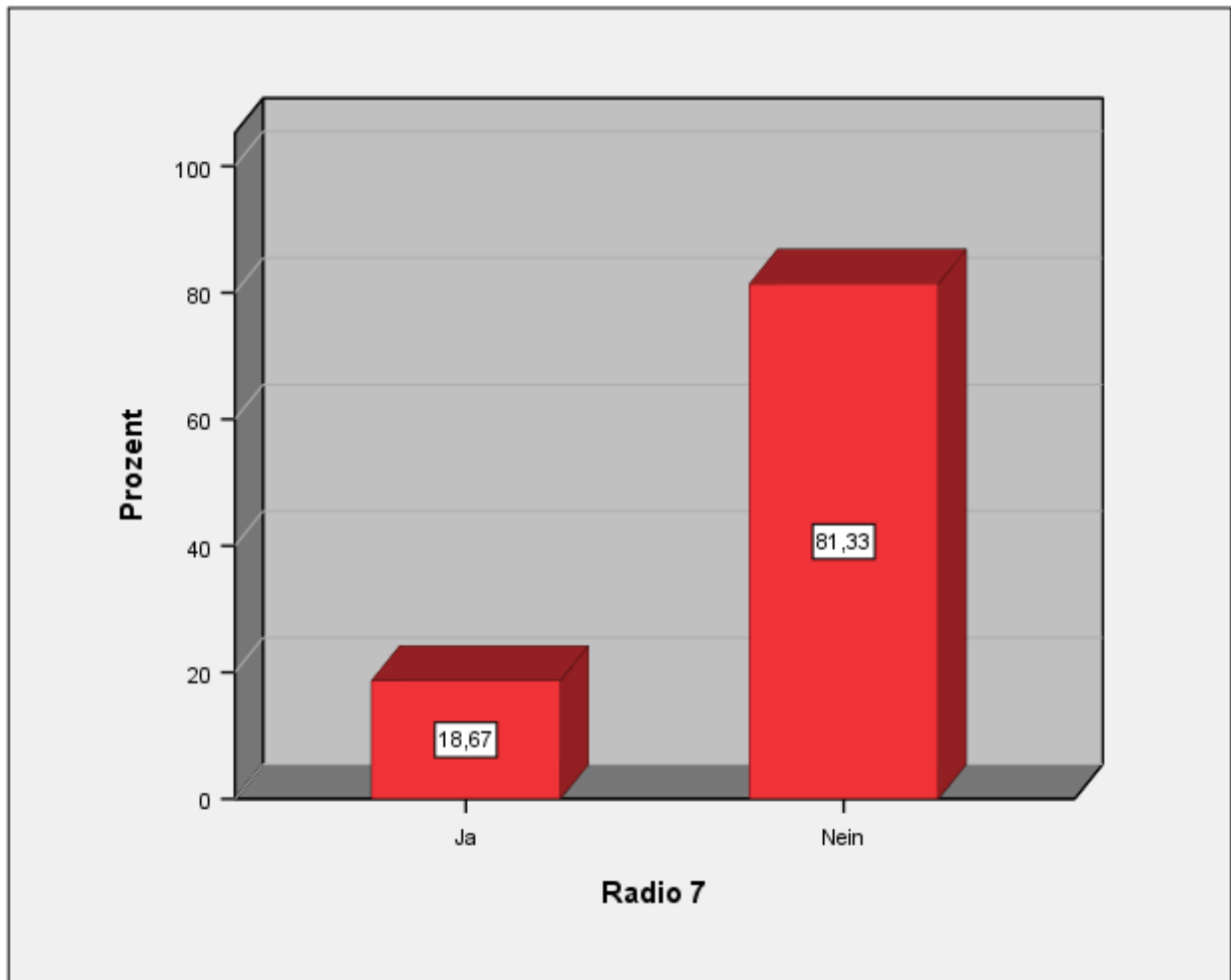

Geschlecht:

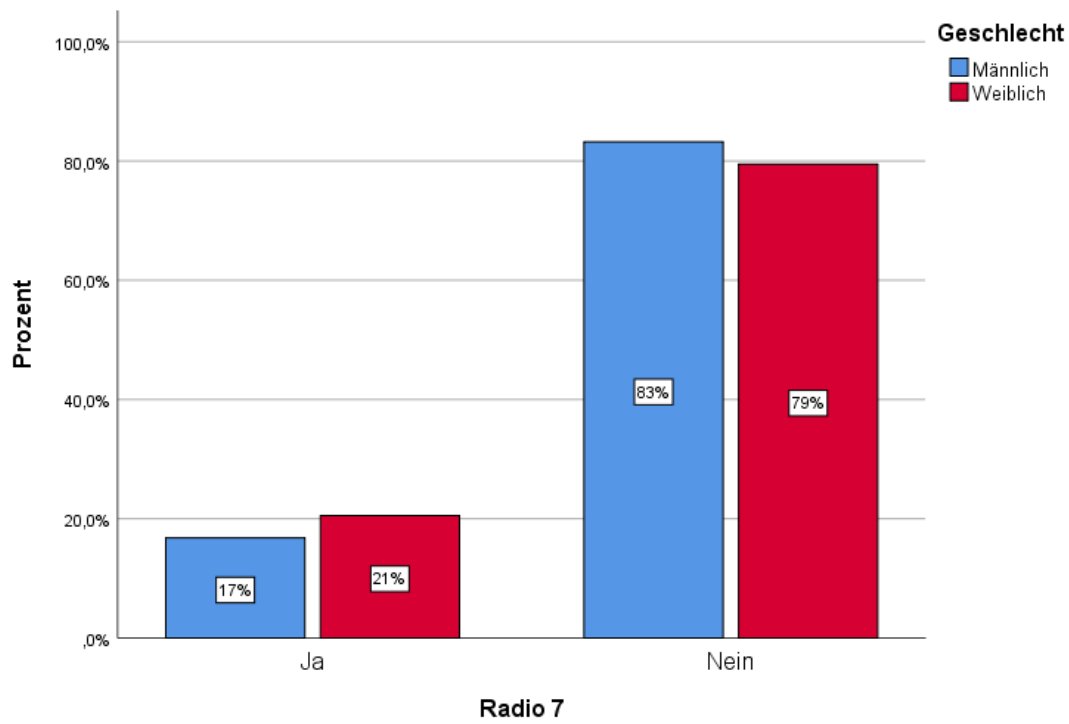

Alter:

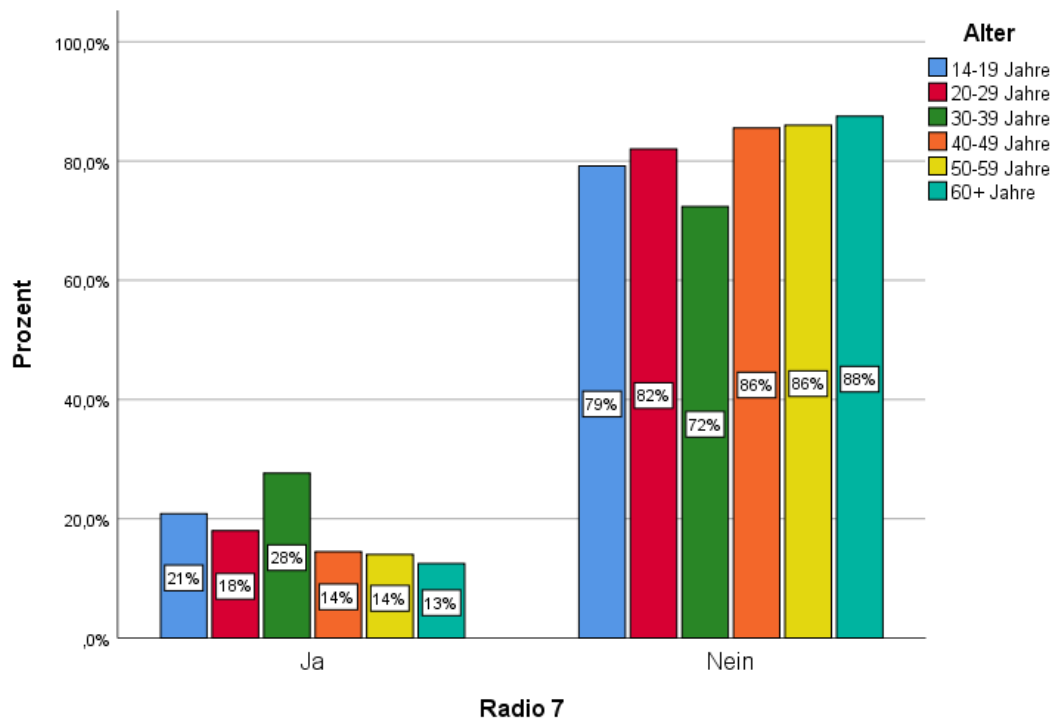

Beruf:

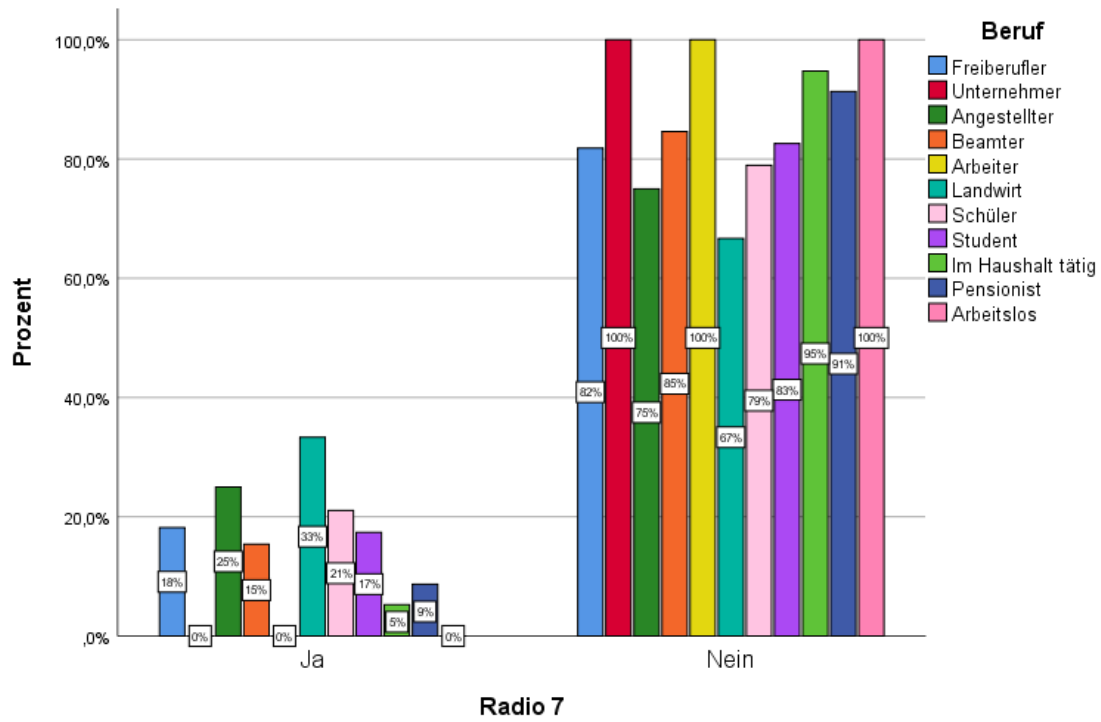

Schulbildung:

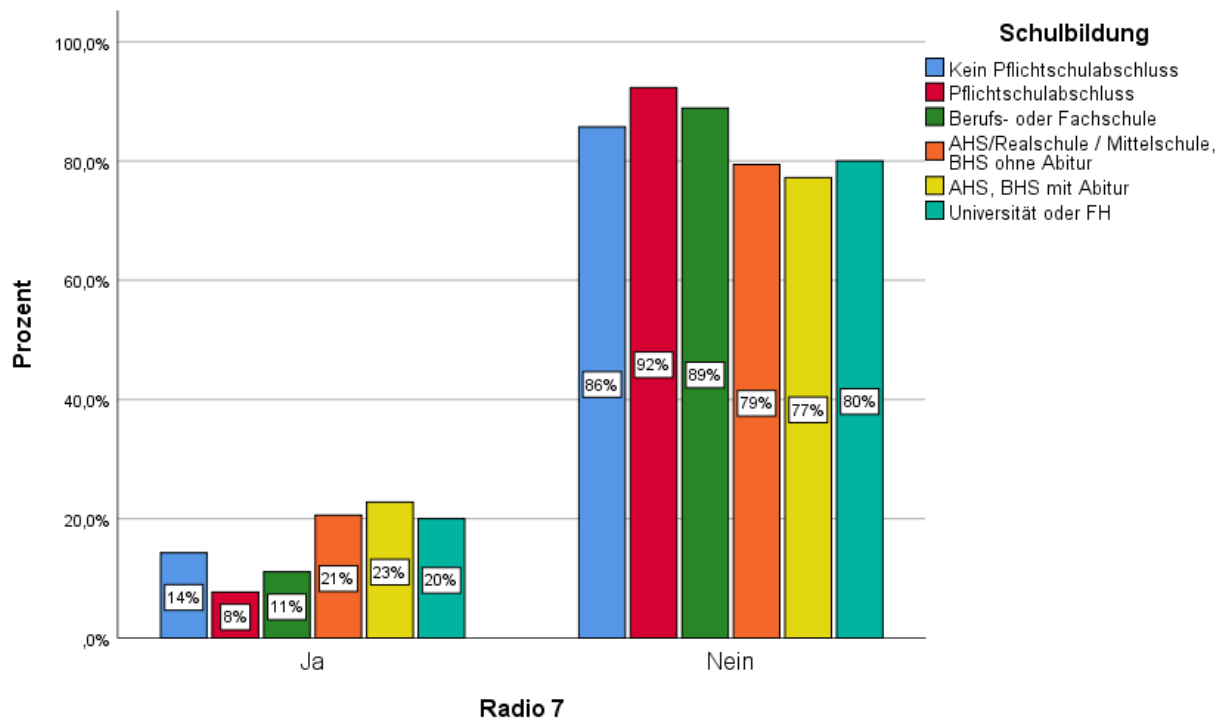

Ort:

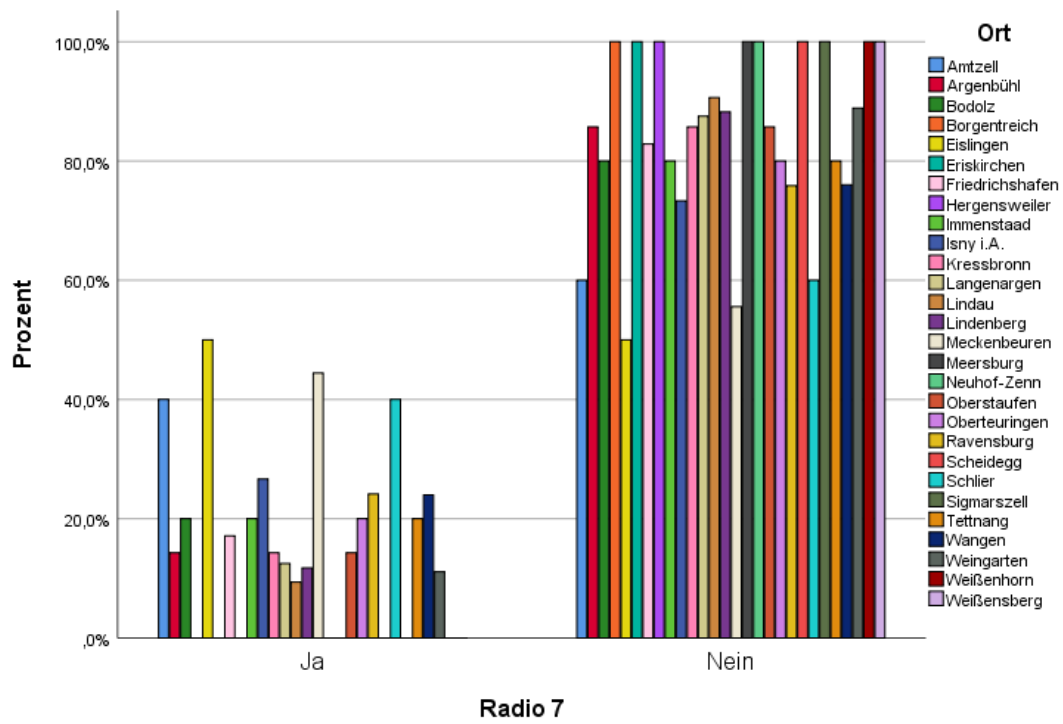

4.6 RSA

N=300

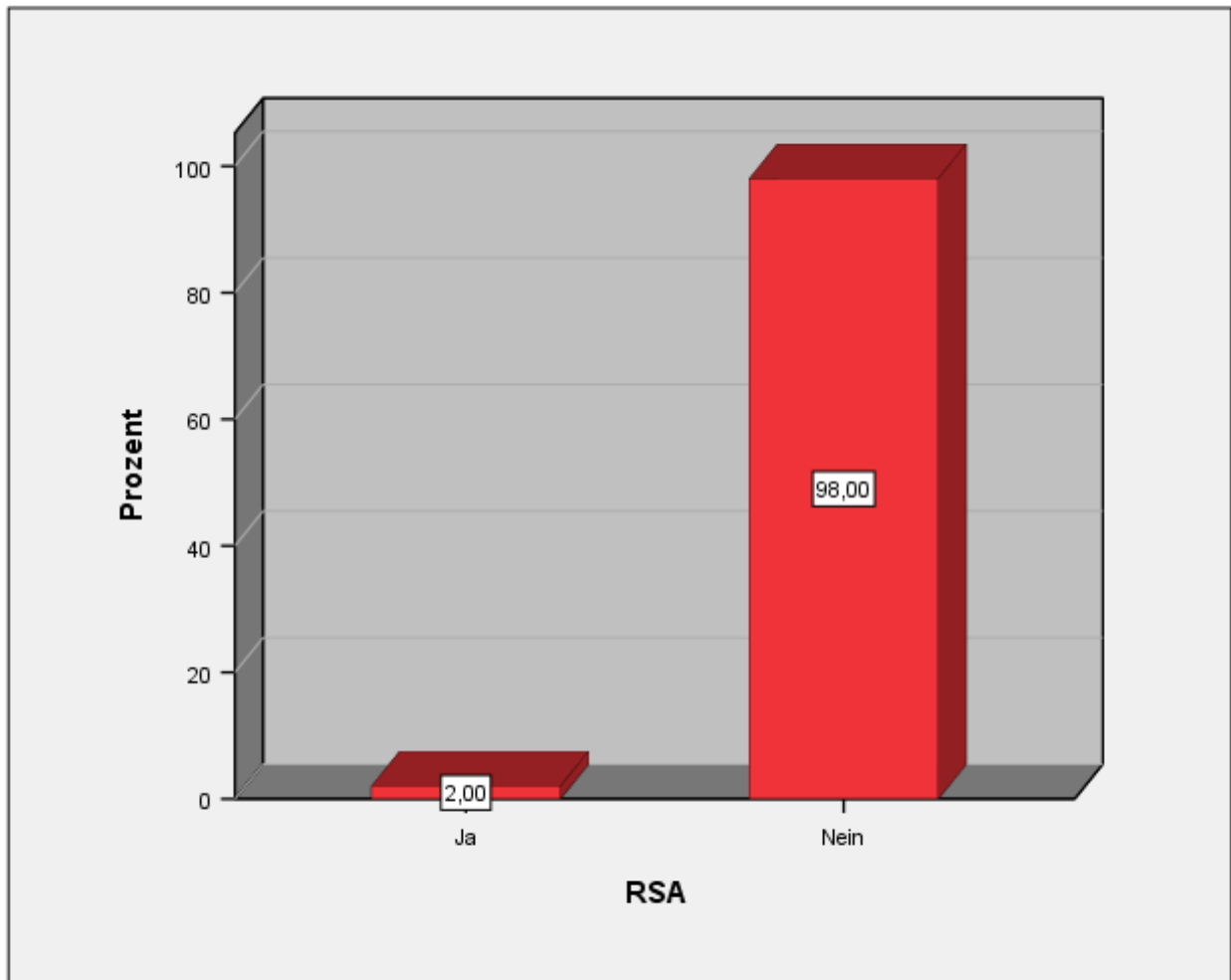

Geschlecht:

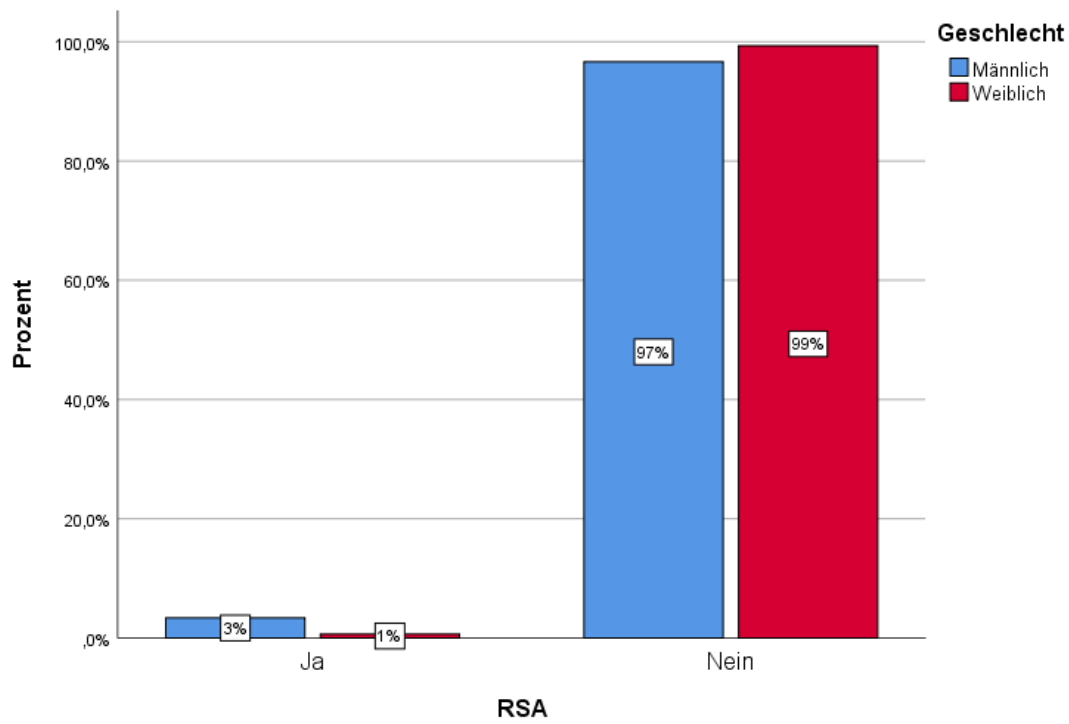

Alter:

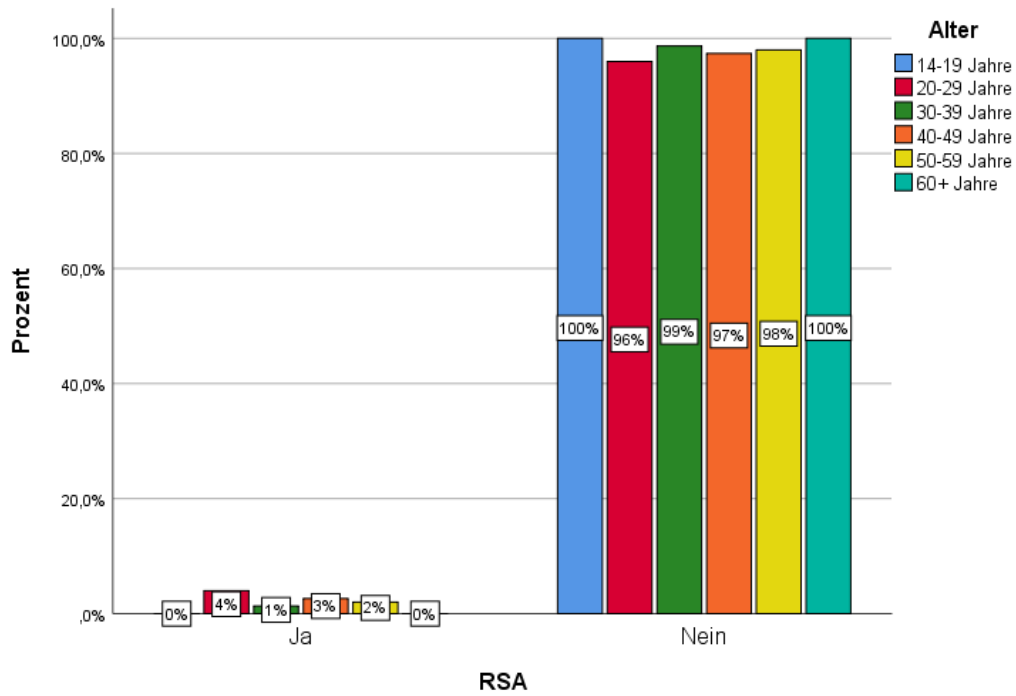

Beruf:

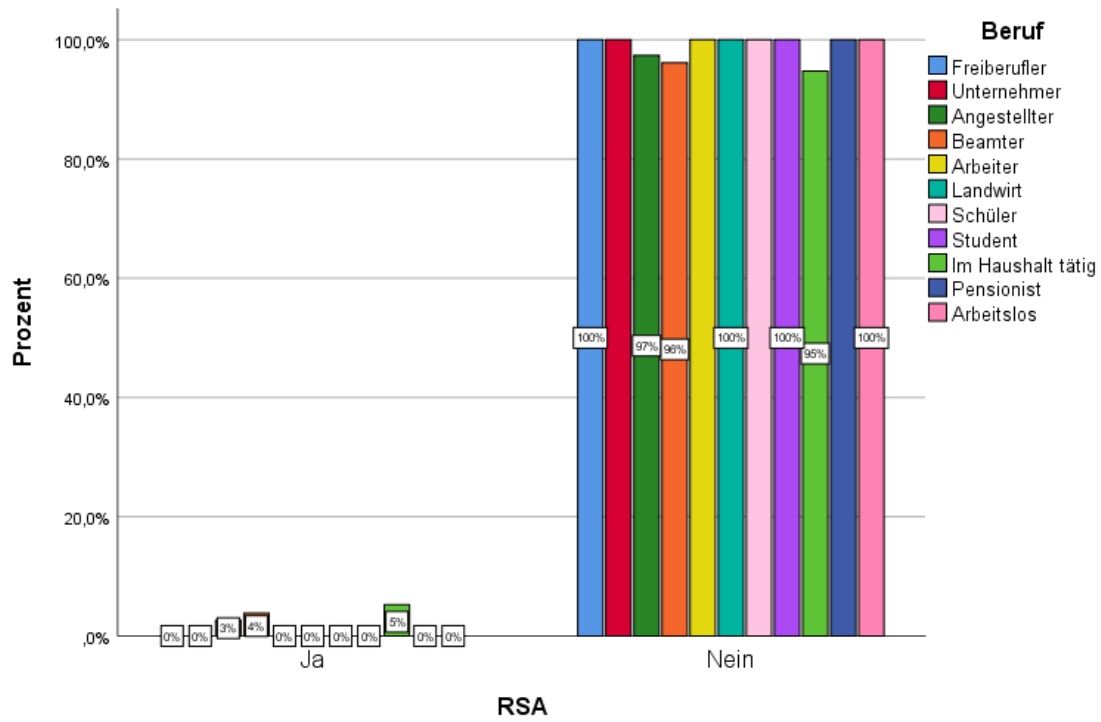

Schulbildung:

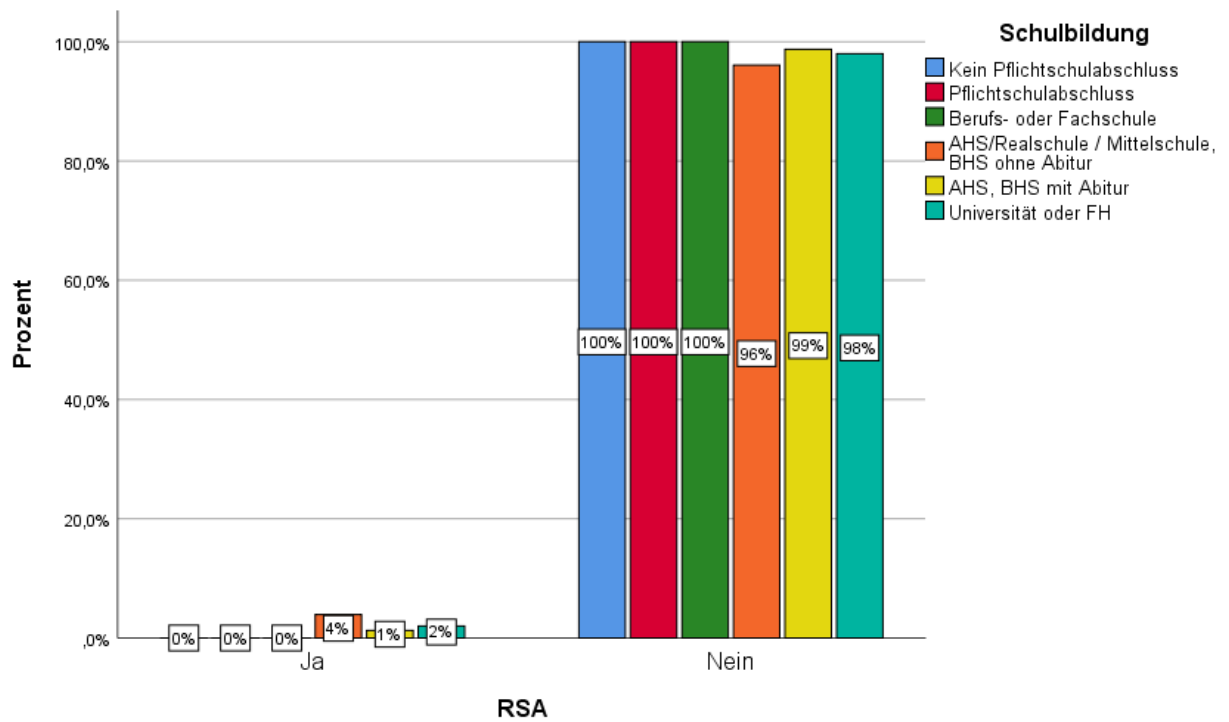

Ort:

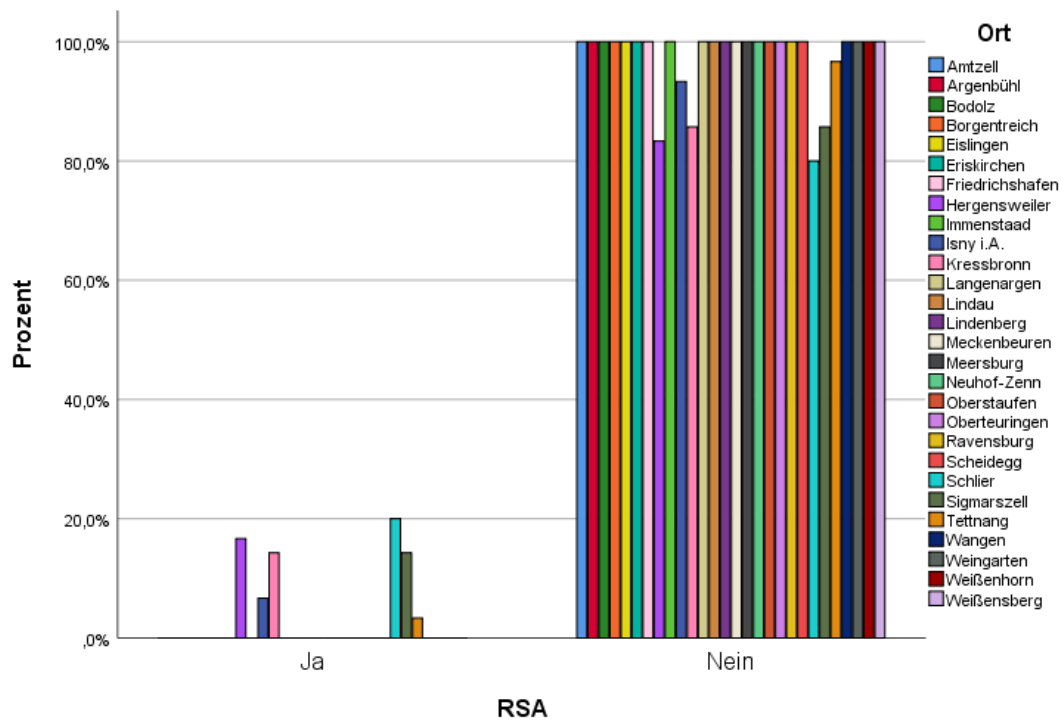

4.7 MITTELWERTVERGLEICH

1=Ja

2=Nein

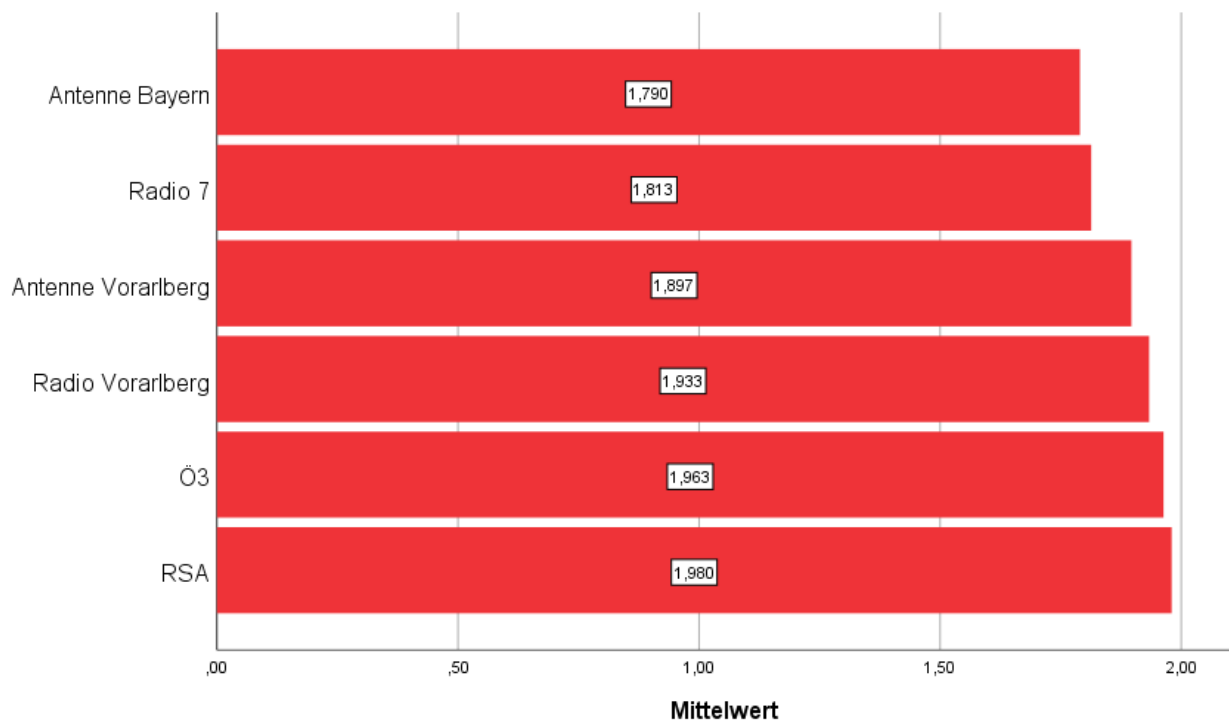

4.8 ZEITREIHENANALYSE 2002-2019

Gestern gehört	2002	2008	2011	2012	2014	2016	2019
Antenne Vorarlberg - JA	7 %	4 %	3,5 %	0,8 %	9,1 %	16,7 %	10,3 %
Antenne Vorarlberg - NEIN	93 %	96 %	96,5 %	99,2 %	90,9 %	83,3 %	89,7 %
Radio Vorarlberg - JA	6 %	1 %	4,5 %	4 %	7,1 %	3 %	6,7 %
Radio Vorarlberg - NEIN	94 %	99 %	95,5 %	96 %	92,9 %	97 %	93,3 %
Ö3 – JA	10 %	2 %	6 %	2,8 %	4,8 %	5,3 %	3,7 %
Ö3 - NEIN	90 %	98 %	94 %	97,2 %	95,2 %	94,7 %	96,3 %
Antenne Bayern – JA	31 %	18 %	32,5 %	27,6 %	29,8 %	30,7 %	21 %
Antenne Bayern - NEIN	69 %	82 %	67,5 %	72,4 %	70,2 %	69,3 %	79 %
Radio 7 – JA	19 %	16 %	18 %	12,4 %	21 %	19,7 %	18,7 %
Radio 7 - NEIN	81 %	84 %	82 %	87,6 %	79 %	80,3 %	81,3 %
RSA – JA	-	-	-	-	-	5 %	2 %
RSA – NEIN	-	-	-	-	-	95 %	98 %

FRAGE 5 (NUR FÜR HÖRERINNEN, DIE GESTERN „ANTENNE VORARLBERG“ GEHÖRT HABEN)

Welches ist der Hauptgrund, dass Sie den Radiosender „ANTENNE VORARLBERG“ hören?

Hauptgrund, „ANTENNE VORARLBERG“ zu hören	Absolute Nennungshäufigkeit
<p>Musik/Musikauswahl/Programm:</p> <ul style="list-style-type: none"> - Musik (4) - Gute Musik (3) - Guter Musikmix (2) - Auch die Musik gefällt mir sehr gut, vor allem die deutschsprachige Musik (1) - Bestes Programm (1) - Die Musik ist für mich am wichtigsten, deswegen höre ich „Antenne Vorarlberg“ - Am besten finde ich, wenn aktuelle Titel gespielt werden (1) - Spielen nach meinem Geschmack (1) - Manchmal ist bei meinem Hauptsender Radio 7 die Musik etwas einseitig, dann schalte ich schon mal zu „Antenne Vorarlberg“, die spielen auch schon mal ältere Lieder (1) - Mir gefällt der Musikmix ganz gut – Ich habe ansonsten keinen wirklichen Grund, wenn mir irgendwo ein Lied nicht gefällt, schalte ich um und da ich „Antenne Vorarlberg“ hier auch empfangen, ist dieser auch manchmal dabei (1) - Weil ich die Musik gut finde, Pop- Mix (1) - Mir ist die Musik eigentlich am wichtigsten und da finde ich die Mischung ganz gut - Hauptsächlich Pop aber auch mal was anderes zwischendurch (1) - Bringen gute Kult-Hits plus aktuelle Musik (1) - Aktuelle Hits (1) - Gut durchmischt Programm (1) - Ich muss aber auch schon sagen, dass die Playlist sehr gut durchgemischt und für jeden Geschmack etwas mit dabei ist (1) - Guter Mix aus neuen und älteren Songs (1) 	22
<p>Läuft nebenbei:</p> <ul style="list-style-type: none"> - Hauptsächlich, weil meine Arbeitskollegen den Sender im Büro einstellen (1) - Meine Partnerin hört den Radiosender und ich höre deshalb mit (1) - Meine Freundin hört den Sender sehr oft zu Hause (1) - Bei der Arbeit ist dieser Sender immer voreingestellt (1) - Ich höre den Sender sonst nicht, das war eher Zufall, dass ich diesen beim Durchzappen erwische (1) - Zufall (1) 	6

Moderation: - Gute Moderation (1) - Coole ModeratorInnen (1) - Nette ModeratorInnen (1) - Witzige ModeratorInnen (1)	4
Empfang: - Guter Empfang/Empfang (2) - Weil ich in Österreich arbeite und dieser Sender dort einen guten Empfang hat (1)	3
Berichterstattung: - Die Informationen und Nachrichten sind sehr gut, wir hören den Sender meistens am Vormittag (1) - Gute Infos (1) - Nachrichten fünf Minuten früher (1)	3
Wetterbericht: - Der Wetterbericht (1) - Gute Wetterberichte (1)	2
Lieblingssender	1
Die Tatsache, dass es wenige Unterbrechungen gibt	1